

**FM**  
FRIPAC-MEDIS



**TOOLS FOR  
CREATIVE HAIR  
PROFESSIONALS**

**FM**



T  
O  
O  
L  
S

F  
O  
R

C  
R  
E  
A  
T  
I  
V  
E

H  
A  
I  
R

P  
R  
O  
F  
E  
S  
S  
I  
O  
N  
A  
L  
S



Liebe Creative Hair Professionals, liebe Friseure und Barbieri,

seit der Veröffentlichung unseres letzten Fripac-Medis Katalogs für den Friseurgroßhandel vor drei Jahren hat sich vieles verändert. Begriffe wie Mindestlohn, Rückzahlung von Staatshilfen und Inflation prägen unsere Zeit und haben dazu geführt, dass Kunden ihre Besuche in den Salons reduziert haben.

Umso wichtiger ist es, Friseuren und Barbieren die besten Profi-Tools zur Verfügung zu stellen, um ihre Arbeit im Salon auf das bestmögliche Niveau zu heben. Präzision, Kreativität und Qualität sind heute mehr denn je gefragt, um sich von der Masse abzuheben und den Salonkunden herausragende Ergebnisse in Cut, Color und Style zu bieten.

Deshalb freuen wir uns, Ihnen in diesem Katalog unsere gesamte Produktpalette voller Innovationen präsentieren zu dürfen – mit allem, was Friseure und Barbieri täglich benötigen. Mit der sorgfältigen Auswahl eines jeden einzelnen Produktes wollen wir die hohen Ansprüche erfahrener Profis genauso erfüllen wie die Bedürfnisse von Einsteigern.

Mit unseren exklusiven Top-Marken PANASONIC, OLIVIA GARDEN, PARLUX, DENMAN und FRIPAC bieten wir das Beste vom Besten aus den Kategorien Haarschneidemaschinen, Bürsten, Scheren, Haartrocknern und elektrischen Stylingtools. Unsere Produkte zeichnen sich durch ihre exzellente Qualität und Innovationskraft aus, und sind Werkzeuge, auf die sich Friseure und Barbieri jeden Tag aufs Neue verlassen können.

Alle Produkte in diesem Katalog können Sie im Fachhandel Ihrer Wahl beziehen, sei es über deren Salonberater, lokale Shops oder Online-Shops. Zusätzlich steht Ihnen unser Team selbstverständlich jederzeit direkt mit Rat und Tat zur Seite - schnell, unbürokratisch und zuverlässig!

Gemeinsam mit Ihnen und unseren Fachhandelspartnern möchten wir eine erfolgreiche und erfüllte Zukunft für Friseure und Barbieri gestalten. Dies ist unser Ziel, das wir täglich mit Leidenschaft, Motivation und Liebe für unsere Branche verfolgen.

Vielen Dank für Ihr Interesse, Ihr Vertrauen und Ihre Treue.

Mit herzlichen Grüßen –  
Ihr Dr. Benjamin Erhardt

## Elektroartikel

- 6 Panasonic Make Art
- 10 Panasonic Haarschneidemaschinen
  - 10 ER-DGP90
  - 12 ER-DGP86
  - 14 ER-DGP84
  - 16 ER-GP84 GOLD
  - 18 ER-DGP65
  - 20 ER-GP23
  - 22 ER-GP21
  - 24 ER-1512
  - 26 ER-1411
- 28 Alle Modelle auf einen Blick
- 30 Maschinenpflege
- 34 Panasonic Folienrasierer
- 36 Panasonic Bart-/Haarschneider
- 39 Panasonic Nasen-/Ohrenhaarschneider
- 41 Panasonic Gesichtshaarschneider
- 42 Alle Modelle auf einen Blick
- 44 Parlux Haartrockner
  - 44 Ethos
  - 46 Digitalyon
  - 48 Alyon
  - 50 Ardent
  - 52 Advance
  - 54 385
  - 56 3500
  - 60 3200 PLUS
  - 62 1800 Eco
  - 64 Parlux Zubehör
- 66 Fripac V Haartrockner
- 68 Oster Haartrockner
- 70 Fripac Mondial
  - 70 Ion
  - 72 Curlator
  - 73 Style Wonder
  - 74 Airbrush
  - 75 Curly Wonder
  - 76 Hotrolls
- 78 GA.MA Stylingeisen
- 81 GA.MA Lockenstäbe
- 82 Oster Haarschneidemaschinen

## Scheren und Frisiermesser

- 98 Olivia Garden Scheren
  - 98 SilkCut Pro
  - 106 SilkCut
  - 116 PrecisionCut
  - 117 PowerCut
  - 124 SwivelCut
  - 126 Xtreme
  - 128 TextureCut
  - 132 Azubi Sets
- 134 Takai Scheren
  - 134 Summum Ergo
  - 136 Corum
  - 138 Meiji
  - 139 Toucan
  - 140 Pelican
  - 141 Hybrid
  - 142 Zoom
  - 143 VSP
  - 144 Oxalis
  - 145 Dual
  - 146 Europa
  - 147 VUH
  - 148 Rasiermesser

## Haarbürsten und Kämmen

- 152 Denman Kämmen
- 156 Olivia Garden Kämmen
- 162 Altesse Kämmen
- 164 Jäneke Kämmen
- 168 Fripac Ebonitkämmen
- 176 Spezialkämmen
- 182 Denman Bürsten
  - 182 Original
  - 196 Squaregonomics
  - 197 Head Huggers
  - 198 Tangle Tamer
  - 202 Fade Brush
  - 203 Nackenwedel
- 204 Olivia Garden Bürsten
  - 206 Essential Blowout

- 206 Classic
- 208 Soft Double Bristles
- 209 Soft Boar
- 210 Essential Care
- 211 Essential Style
  - 211 Double Tunnel, Tunnel
  - 212 Wet
  - 213 Blend
- 214 Expert Blowout
  - 214 Shine
  - 218 Straight
  - 219 Shine Black Label
  - 220 Speed
  - 222 Heat
  - 224 Grip
  - 226 Vent
- 227 Expert Care
  - 227 Vent Nylon
  - 228 Rectangular
  - 229 Oval
  - 230 Curve
  - 231 Flex
- 232 Expert Style
  - 232 Control, Vent
  - 233 Style up
- 234 Fingerbrush
- 242 MultiBrush
- 246 Bamboo Touch
  - 246 Blowout Thermal
  - 247 Blowout Boar
  - 248 Detangle Nylon
  - 249 Detangle Combo
  - 250 Detangle Massage
- 252 Eco Hair
  - 252 Thermal
  - 253 Combo
  - 254 Detangler, Paddle, Combo
- 255 Bürstenreiniger
- 256 Regincós Bürsten
  - 256 E.Cork Black
  - 257 E.Cork Largo
  - 258 E.Cork Blonde

- 260 Cork Grip Rundbürsten
- 261 MC Barbershop
- 262 Cork Grip Care
- 264 Barberbürsten

- 266 Mason Pearson Bürsten
- 270 Altesse Bürsten
- 272 Fripac Bürsten
  - 272 Natural Line
  - 274 Ventbürsten

## Beauty

- 278 Medis Sun Glow
  - 278 Hair Mascara
  - 280 Bräunungspuder
- 282 Altesse Rasierpinsel
- 284 Watte pads, Haarentfernung
- 285 Desinfektionsmittel
- 286 Farbentfernungs- & Reinigungstücher

## Arbeitsmaterial

- 290 Spitzenpapier
- 292 Dauerwell- & Lockenwickler
- 299 Werkzeugkoffer
- 300 Clips, Haargummis & Knotenringe
- 304 Strähnenhauben, Färbezubehör
- 308 Übungsköpfe
- 310 Wassersprühflasche, Halskrepplrolle
- 311 Handspiegel, Schneidekragen
- 312 Friseurhandschuhe
- 314 Fripac Einmalartikel
- 316 Systemfolie & Dispenser
- 318 Wrapmaster
- 319 Alufolien
- 322 Handtücher
- 324 Maschinenpflege
- 325 Vico Tuch
- 326 Kleiderbürsten, Besen
- 328 Umhänge, Färbeschürzen
- 332 Stichwortverzeichnis

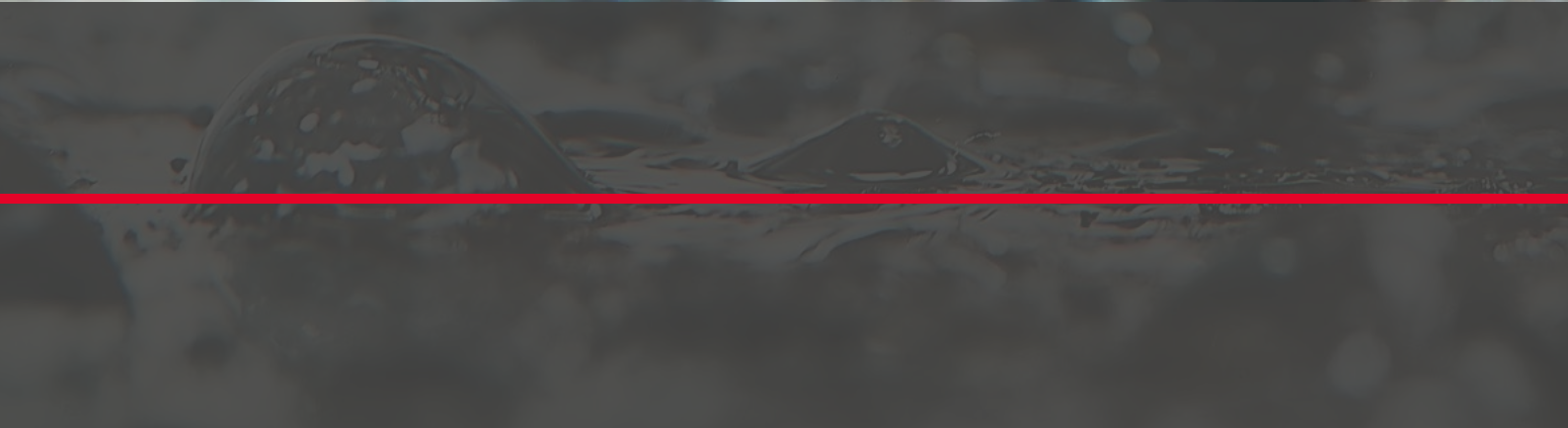



PANASONIC  
PARLUX  
FRIPAC MONDIAL  
FRIPAC  
GAMA  
OSTER

---

ELEKTROARTIKEL

4-95



# MAKE ART

Künstlerischer Anmut und technische Raffinesse –  
Entfesseln Sie Ihre Kreativität mit den Profi-Tools von  
Panasonic.

Panasonic Haarschneidemaschinen haben ihren Weg auf die großen  
Showbühnen der Welt, von New York, London und Paris, gefunden. Mit  
ihrer richtungsweisenden Linearmotor-Technologie und ihrem schlanken,  
leichten Design sind sie bei internationalen Top-Stars der Friseurbranche  
sehr beliebt.

Kabelloser Betrieb schafft Raum und einzigartige Bewegungsfreiheit beim  
kreativen Arbeiten.





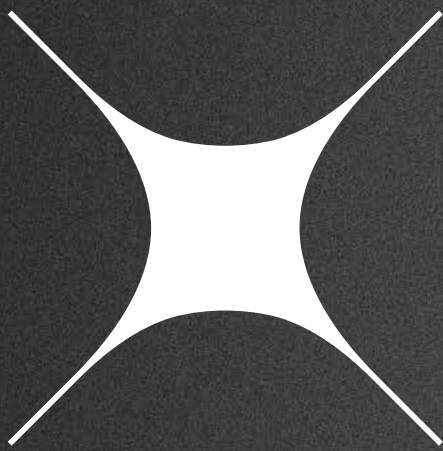

## X-TAPER BLADE

Diamantähnliche Carbonbeschichtung (DLC) und 45° Schneidewinkel sorgen für einen supergründlichen Schnitt. Unerreichte Schärfe – Made in Japan.

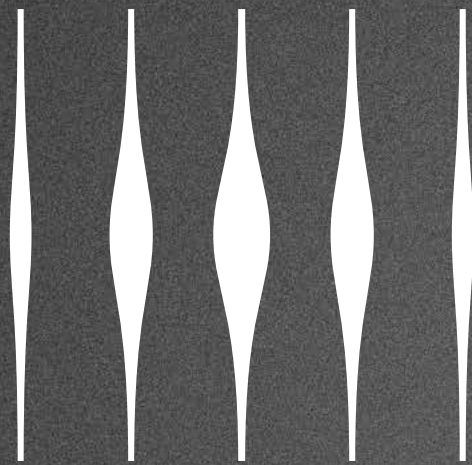

## CONSTANT CONTROL

Die einzigartige Sensor-Technologie Constant Control erkennt die Haardichte und passt die Geschwindigkeit des Schermessers automatisch an.

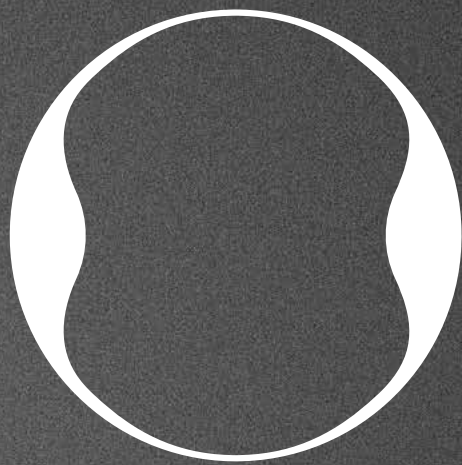

### 360° HANDLING

Schlankes und handliches Design mit ergonomischer Form und einem exklusiven Äußeren – alles Merkmale, die eine neue Dimension des Komforts bieten.



### MAX POWER

Der Linearmotor ermöglicht kompromisslose Leistung bis zur letzten Akkuladung und stellt herkömmliche Rotationsmotoren in den Schatten.

## KOMPROMISSLOS

Die Diamond-Like Carbon (DLC) Beschichtung des X-taper Blade 2.0 sorgt für langanhaltende Schärfe.

## ERGONOMISCH

Das geschwungene Gehäuse und der rutschfeste Griff erfüllen höchste Ansprüche.

## EINHANDBEDIENUNG

Durch Drehen des Einstellrads kann die Schnittlänge während des Schneidens in 7 Stufen von 0,8 mm bis 2,0 mm eingestellt werden.

## LI-ION-AKKU

Das neue Akkusystem ermöglicht 150 Minuten kontinuierlichen Betrieb.

## LADESTATUS

Die 3-stufige Ladestatusanzeige zeigt stets an, wie voll der Akku ist.

## PERMUTABEL

Akku-/Netzbetrieb, der Betrieb ist mit und ohne Kabel möglich.



K-6160

**PANASONIC**  
ER-DGP90



Umfrage durchgeführt von



Panasonic Haarschneidemaschinen sind die Nummer 1 bei Friseuren in Deutschland, Frankreich und Italien.

Quelle: Euromonitor International Ltd. Basierend auf Marken, die in Stichproben von jeweils 100 Friseurgeschäften pro Land erfasst wurden. Umfrage durchgeführt September-Oktober 2022.

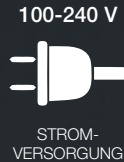

## ER-DGP90

Die Panasonic ER-DGP90 ist die derzeit beste und leistungsstärkste Panasonic Profi-Haarschneidemaschine. Ein neues Akkusystem und der Linearmotor 2.0 mit Constant Control ermöglichen 150 Minuten kontinuierlichen Betrieb und immer gleichbleibende Schneidleistung, unabhängig von der Haardichte.

Mit dem Drehregler zur Schnittlängeneinstellung lässt sich die Schnittlänge noch präziser in 7 Stufen von 0,8 mm bis 2,0 mm anpassen – und zwar ganz bequem während des Schneidens (Einhandbedienung). 4 Kammaufsätze ermöglichen 8 Schnittlängen von 3 bis 25 mm.

Das carbonfaser- und titanbeschichtete Schermesser X-taper Blade 2.0 mit 45° Schneidewinkel ermöglicht einen rasiermesserscharfen, supergründlichen Schnitt im trockenen wie im nassen Haar, bei feinen Konturen oder kompletten Maschinenhaarschnitten.

- 150 min kabelloser Betrieb
- Linearmotor 2.0 mit Constant Control
- X-taper Blade 2.0 mit diamantähnlicher Carbonbeschichtung (DLC)
- Vielfältige Schnittlängen mit 4 Kammaufsätzen
- Drehregler zur präzisen Schnittlängeneinstellung in 7 Stufen
- 3-stufige Ladestatusanzeige
- Komfortable Ladestation
- Ablagefach für Kammaufsätze
- Lithium-Ionen-Akku
- Betrieb mit und ohne Kabel
- Ergonomisches Design für optimale Handlichkeit



360° HANDLING



X-TAPER BLADE



MAX POWER

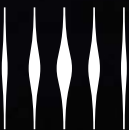

CONSTANT CONTROL

# MAKE ART

Künstlerischer Anmut und technische Raffinesse - Entfesseln Sie Ihre Kreativität mit den Profi-Tools von Panasonic.

SIEHE SEITE 8/9

Art.-Nr.	VPE	Typ	Farbe
K-6160	5	Haarschneider	schwarz

## ZUBEHÖR

4 Kammaufsätze (3/4 mm, 6/9 mm, 12/15 mm, 19/25 mm), Ladestation, Kammablage, Öl, Aufbewahrungsbeutel und Reinigungsbürste inklusive.

SIEHE SEITE 28

## FADING BLADE 0,3 mm

Ein Scherkopf mit feiner Zahnung, speziell für extrem kurze Schnitte und Fade Cuts.

## ERGONOMISCH

Das geschwungene Gehäuse und der rutschfeste Griff erfüllen höchste Ansprüche.

## LI-ION-AKKU

Die ER-DGP86 zeichnet sich durch einen leistungsstarken Lithium-Ionen-Akku aus.

## EINHANDBEDIENUNG

Durch Drehen des Einstellrads kann die Schnittlänge während des Schneidens in 5 Stufen von 0,3 mm bis 1,5 mm eingestellt werden.

## PERMUTABEL

Akku-/Netzbetrieb, der Betrieb ist mit und ohne Kabel möglich.



K-6150

**PANASONIC**  
ER-DGP86

## ER-DGP86



Umfrage durchgeführt von



Panasonic Haarschneidemaschinen sind die Nummer 1 bei Friseuren in Deutschland, Frankreich und Italien.

Quelle: Euromonitor International Ltd. Basierend auf Marken, die in Stichproben von jeweils 100 Friseurgeschäften pro Land erfasst wurden. Umfrage durchgeführt September-Oktober 2022.



1 h / 50 min



Die Panasonic Profi-Haarschneidemaschine ER-DGP86 bringt mit ihrem speziellen Fading Blade Präzision auf ein neues Level. Der Präzisionsscherkopf mit Carbonfaser- und Titanbeschichtung erzielt eine minimale Schnittlänge von nur 0,3 mm. Die feine Zahnung ermöglicht millimetergenaue, weiche Übergänge bei extra kurzen Schnitten und Fade Cuts mit einem deutlich sichtbaren Unterschied.

Die Schnittlänge lässt sich in 5 Stufen von hautnahen 0,3 mm bis 1,5 mm ganz bequem während des Schneidens mit nur einer Hand über den Drehregler einstellen. Mit dem kleinen Aufsteckkamm gelangen perfekte Übergänge in weiteren 5 Stufen von 1,5 bis 2,7 mm. 3 größere Aufsteckkämme für 6 Schnittlängen von 3 bis 15 mm sind ebenfalls im Lieferumfang enthalten.

Der effiziente Linearmotor garantiert konstante Schneideleistung, unabhängig vom Ladezustand des Akkus. Die Constant Control sorgt für immer gleichbleibende Schneideleistung unabhängig von der Haardichte.

Die Carbonbeschichtung 2.0 des Scherkopfes zeichnet sich durch einen noch höheren Härtegrad aus. Die Ergebnisse: weniger Reibung, reduzierte Hitzeentwicklung, geringerer Verschleiß, längere Haltbarkeit.

- Fading Blade: Scherkopf mit Carbonfaser-Titanbeschichtung für langanhaltende Schärfe
- Scherkopf mit enger Zahnung speziell für extrem kurze Schnitte und Fade Cuts
- Einstellrad für komfortable Schnittlängeneinstellung in 5 Stufen von 0,3 mm bis 1,5 mm
- Fadingaufsatz für feine Übergänge von 1,5 bis 2,7 mm
- 3 Kammaufsätze für 6 zusätzliche Schnittlängen (3/4 mm, 6/9 mm, 12/15 mm)
- Linearmotor mit Constant Control
- Leistungsstarker Lithium-Ionen-Akku
- Leichtes, ergonomisches Design
- Ladestatusanzeige
- Betrieb mit und ohne Kabel möglich

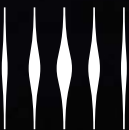

# MAKE ART

Künstlerischer Anmut und technische Raffinesse - Entfesseln Sie Ihre Kreativität mit den Profi-Tools von Panasonic.

SIEHE SEITE 8/9

Art.-Nr.	VPE	Typ	Farbe
K-6150	5	Haarschneider	schwarz

## ZUBEHÖR

3 Kammaufsätze (3/4 mm, 6/9 mm, 12/15 mm), Fadingaufsatz 1,5 - 2,7 mm, Ladestation, Kammablage, Öl, Aufbewahrungsbeutel und Reinigungsbürste inklusive.

SIEHE SEITE 28



## KOMPROMISSLOS

Die Diamond-Like Carbon (DLC) Beschichtung des X-taper Blade 2.0 sorgt für langanhaltende Schärfe.

## ERGONOMISCH

Das geschwungene Gehäuse und der rutschfeste Griff erfüllen höchste Ansprüche.

## EINHANDBEDIENUNG

Durch Drehen des Einstellrads kann die Schnittlänge während des Schneidens in 5 Stufen von 0,8 mm bis 2,0 mm eingestellt werden.

## LI-ION-AKKU

Die ER-DGP84 zeichnet sich durch einen leistungsstarken Lithium-Ionen-Akku aus.

## PERMUTABEL

Akku-/Netzbetrieb, der Betrieb ist mit und ohne Kabel möglich.

K-6130

**PANASONIC**  
ER-DGP84





Umfrage durchgeführt von



Panasonic Haarschneidemaschinen sind die Nummer 1 bei Friseuren in Deutschland, Frankreich und Italien.

Quelle: Euromonitor International Ltd. Basierend auf Marken, die in Stichproben von jeweils 100 Friseurgeschäften pro Land erfasst wurden. Umfrage durchgeführt September-Oktober 2022.

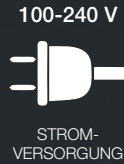

## ER-DGP84

Mit dem Drehregler zur Schnittlängeneinstellung lässt sich die Schnittlänge in 5 Stufen von 0,8 mm bis 2,0 mm anpassen – und zwar ganz bequem während des Schneidens (Einhandbedienung). 4 Kammaufsätze ermöglichen 8 Schnittlängen von 3 bis 25 mm.

Das carbonfaser- und titanbeschichtete Schermesser X-taper Blade 2.0 mit 45° Schneidewinkel ermöglicht einen rasiermesserscharfen, supergründlichen Schnitt im trockenen wie im nassen Haar, bei feinen Konturen oder kompletten Maschinenhaarschnitten.

- X-taper Blade 2.0: verbessertes, bewegliches Schermesser mit diamantähnlicher Carbonbeschichtung
- Linearmotor mit Constant Control
- Lithium-Ionen-Akku
- Einstellrad für komfortable Schnittlängeneinstellung während des Schneidens (Einhandbedienung), 5 Stufen von 0,8 mm bis 2,0 mm
- 4 Kammaufsätze für 8 zusätzliche Schnittlängen (3/4 mm, 6/9 mm, 12/15 mm, 19/25 mm)
- Titanbeschichtung des festen Schermessers
- Ladestatus-Anzeige
- Mit praktischer Ladestation und Aufbewahrungsbeutel
- Betrieb kabellos und mit Kabel möglich



360° HANDLING



X-TAPER BLADE



MAX POWER

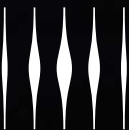

CONSTANT CONTROL

# MAKE ART

Künstlerischer Anmut und technische Raffinesse - Entfesseln Sie Ihre Kreativität mit den Profi-Tools von Panasonic.

SIEHE SEITE 8/9

Art.-Nr.	VPE	Typ	Farbe
K-6130	5	Haarschneider	schwarz

## ZUBEHÖR

4 Kammaufsätze (3/4 mm, 6/9 mm, 12/15 mm, 19/25 mm), Ladestation, Kammablage, Öl, Aufbewahrungsbeutel und Reinigungsbürste inklusive.

SIEHE SEITE 28



## KOMPROMISSLOS

Die Diamond-Like Carbon (DLC) Beschichtung des X-taper Blade 2.0 sorgt für langanhaltende Schärfe.

## ERGONOMISCH

Das geschwungene Gehäuse und der rutschfeste Griff erfüllen höchste Ansprüche.

## EINHANDBEDIENUNG

Durch Drehen des Einstellrads kann die Schnittlänge während des Schneidens in 5 Stufen von 0,8 mm bis 2,0 mm eingestellt werden.

## LI-ION-AKKU

Die ER-GP84 zeichnet sich durch einen leistungsstarken Lithium-Ionen-Akku aus.

## PERMUTABEL

Akku-/Netzbetrieb, der Betrieb ist mit und ohne Kabel möglich.

K-6140

**PANASONIC**

ER-GP84 GOLD



Umfrage durchgeführt von



Panasonic Haarschneidemaschinen sind die Nummer 1 bei Friseuren in Deutschland, Frankreich und Italien.

Quelle: Euromonitor International Ltd. Basierend auf Marken, die in Stichproben von jeweils 100 Friseurgeschäften pro Land erfasst wurden. Umfrage durchgeführt September-Oktober 2022.

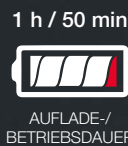

## ER-GP84 GOLD

Mit dem Drehregler zur Schnittlängeneinstellung lässt sich die Schnittlänge in 5 Stufen von 0,8 mm bis 2,0 mm anpassen – und zwar ganz bequem während des Schneidens (Einhandbedienung). 4 Kammaufsätze ermöglichen 8 Schnittlängen von 3 bis 25 mm.

Das karbonfaser- und titanbeschichtete Schermesser X-taper Blade 2.0 mit 45° Schneidewinkel ermöglicht einen rasiermesserscharfen, supergründlichen Schnitt im trockenen wie im nassen Haar, bei feinen Konturen oder kompletten Maschinenhaarschnitten.

- X-taper Blade 2.0: verbessertes, bewegliches Schermesser mit diamantähnlicher Carbonbeschichtung
- Linearmotor mit Constant Control
- Lithium-Ionen-Akku
- Einstellrad für komfortable Schnittlängeneinstellung während des Schneidens (Einhandbedienung), 5 Stufen von 0,8 mm bis 2,0 mm
- 4 Kammaufsätze für 8 zusätzliche Schnittlängen (3/4 mm, 6/9 mm, 12/15 mm, 19/25 mm)
- Titanbeschichtung des festen Schermessers
- Ladestatus-Anzeige
- Mit praktischer Ladestation und Aufbewahrungsbeutel
- Betrieb kabellos und mit Kabel möglich



360° HANDLING



X-TAPER BLADE



MAX POWER



CONSTANT CONTROL

# MAKE ART

Künstlerischer Anmut und technische Raffinesse - Entfesseln Sie Ihre Kreativität mit den Profi-Tools von Panasonic.

SIEHE SEITE 8/9

Art.-Nr.	VPE	Typ	Farbe
K-6140	5	Haarschneider	schwarz/gold

## ZUBEHÖR

4 Kammaufsätze (3/4 mm, 6/9 mm, 12/15 mm, 19/25 mm), Ladestation, Kammablage, Öl, Aufbewahrungsbeutel und Reinigungsbürste inklusive.

SIEHE SEITE 28



## KOMPROMISSLOS

Die neue Diamond-Like Carbon (DLC) Beschichtung des X-taper Blade 2.0 sorgt für langanhaltende Schärfe.

## ERGONOMISCH

Das geschwungene Gehäuse und der rutschfeste Griff erfüllen höchste Ansprüche.

## LI-ION-AKKU

Die ER-DGP65 zeichnet sich durch einen leistungsstarken Lithium-Ionen-Akku aus.

## EINHANDBEDIENUNG

Durch Drehen des Einstellrads kann die Schnittlänge während des Schneidens in 5 Stufen von 0,8 mm bis 2,0 mm eingestellt werden.

## PERMUTABEL

Akku-/Netzbetrieb, der Betrieb ist mit und ohne Kabel möglich.

K-6170

**PANASONIC**  
ER-DGP65



Umfrage durchgeführt von



Panasonic Haarschneidemaschinen sind die Nummer 1 bei Friseuren in Deutschland, Frankreich und Italien.

Quelle: Euromonitor International Ltd. Basierend auf Marken, die in Stichproben von jeweils 100 Friseurgeschäften pro Land erfasst wurden. Umfrage durchgeführt September-Oktober 2022.

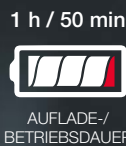
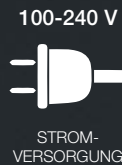

## ER-DGP65

Revival des Bestsellers - Die Panasonic ER-DGP65 überzeugt durch hohe Performance in Verbindung mit Präzision, Benutzerfreundlichkeit und Langlebigkeit. Sie erinnert somit nicht nur optisch an die allseits beliebte ER-1611.

Mit dem Drehregler zur Schnittlängeneinstellung lässt sich die Schnittlänge in 5 Stufen von 0,8 mm bis 2,0 mm anpassen – und zwar ganz bequem während des Schneidens (Einhandbedienung). 3 Kammaufsätze ermöglichen 6 Schnittlängen von 3 bis 15 mm.

Ein kraftvoller Linearmotor mit Constant Control sorgt für immer gleichbleibende Schneideleistung, unabhängig von der Haardichte.

- Linearmotor mit Constant Control
- X-taper Blade 2.0 mit diamantähnlicher Carbonbeschichtung (DLC)
- Vielfältige Schnittlängen mit 3 Kammaufsätzen
- Drehregler zur präzisen Schnittlängeneinstellung in 5 Stufen
- Ladestatusanzeige
- Lithium-Ionen-Akku
- Betrieb mit und ohne Kabel
- Ergonomisches Design für optimale Handlichkeit



360° HANDLING



X-TAPER BLADE



MAX POWER



CONSTANT CONTROL

# MAKE ART

Künstlerischer Anmut und technische Raffinesse - Entfesseln Sie Ihre Kreativität mit den Profi-Tools von Panasonic.

SIEHE SEITE 8/9

Art.-Nr.	VPE	Typ	Farbe
K-6170	5	Haarschneider	schwarz/silber

## ZUBEHÖR

3 Kammaufsätze (3/4 mm, 6/9 mm, 12/15 mm), Ladegerät Öl, Aufbewahrungsbeutel und Reinigungsbürste inklusive.

SIEHE SEITE 28

## DESIGN-BLADE

K-4939

Mit dem separat erhältlichen, 6 mm breiten Design-Blade können fließende Tribals und ausdrucksstarke Tattoos ins Haar gezeichnet werden.

## LEISE

30% leiser als die ER-GP21 durch geräuschreduziertes Design.

## ERGONOMISCH

Das geschwungene Gehäuse und der rutschfeste Griff erfüllen höchste Ansprüche.

## LI-ION-AKKU

Leistungsstarker Lithium-Ionen-Akku für 100 min kabellosen Betrieb.

## FLIEGEGEWICHT

Das geringe Gewicht (110 g) und die kompakten Abmessungen sorgen für entspanntes Arbeiten.

K-6180

**PANASONIC**  
ER-GP23



## LADESTATUS

Die 3-stufige Ladestatusanzeige zeigt stets an, wie voll der Akku ist.



Umfrage durchgeführt von



Panasonic Haarschneidemaschinen sind die Nummer 1 bei Friseuren in Deutschland, Frankreich und Italien.

Quelle: Euromonitor International Ltd. Basierend auf Marken, die in Stichproben von jeweils 100 Friseurgeschäften pro Land erfasst wurden. Umfrage durchgeführt September-Oktober 2022.



SCHERKOPF-BREITE

100 - 240 V



STROM-VERSORUNG

1 h / 100 min



AUFLADE-/BETRIEBSDAUER

110 g



GEWICHT



MAX POWER



360° HANDLING

# MAKE ART

Künstlerischer Anmut und technische Raffinesse - Entfesseln Sie Ihre Kreativität mit den Profi-Tools von Panasonic.

SIEHE SEITE 8/9

# Panasonic

## ER-GP23

Die ER-GP23 begeistert mit einer um 30% reduzierten Geräuschbelastung (im Vergleich zur ER-GP21) und sorgt so für ein besonders angenehmes Kundenerlebnis.

Der verbesserte Rotationsmotor ermöglicht konstante Schneideleistung, unabhängig von der Restladung des Akkus. Mit dem neuen Lithium-Ionen-Akku erhöht sich die Betriebsdauer auf 100 Minuten bei nur einer Stunde Ladezeit.

2 Kammaufsätze, komfortable Ladestation, ergonomisches Design für optimale Handlichkeit, 3-stufige Ladestatusanzeige, Betrieb mit und ohne Kabel.

- Geräuschreduziertes Design, ca. 30 % leiser als ER-GP21
- 100 min Betriebsdauer
- Konstante Schneideleistung
- 2 Kammaufsätze 3 mm und 6 mm
- 3-stufige Ladestatusanzeige
- Komfortable Ladestation
- Lithium-Ionen-Akku
- Betrieb mit und ohne Kabel
- Ergonomisches Design für optimale Handlichkeit
- Kompakt und leicht

Art.-Nr.	VPE	Typ	Farbe
K-6180	5	Haarschneider	schwarz
K-4939	20	Design-Blade	silber

## ZUBEHÖR

2 Kammaufsätze (3 mm, 6 mm), Ladestation, Kammablage, Öl und Reinigungsbürste inklusive.

SIEHE SEITE 29



## DESIGN-BLADE

K-4939

Mit dem separat erhältlichen, 6 mm breiten Design-Blade können fließende Tribals und ausdrucksstarke Tattoos ins Haar gezeichnet werden.

## PROGRESSIV

Der Scherkopf der ER-GP21 ist perfekt geeignet für superfeine Konturen und Übergänge.

## ERGONOMISCH

Das geschwungene Gehäuse und der rutschfeste Griff erfüllen höchste Ansprüche.

## FLIEGENGEWICHT

Das geringe Gewicht (115 g) und die kompakten Abmessungen sorgen für entspanntes Arbeiten.

K-6050

**PANASONIC**  
ER-GP21



## VIBRATIONSARM

Durch die hohe Laufruhe liegt die ER-GP21 angenehm in der Hand.





Umfrage durchgeführt von



Panasonic Haarschneidemaschinen sind die Nummer 1 bei Frisuren in Deutschland, Frankreich und Italien.

Quelle: Euromonitor International Ltd. Basierend auf Marken, die in Stichproben von jeweils 100 Friseurgeschäften pro Land erfasst wurden. Umfrage durchgeführt September-Oktober 2022.



SCHERKOPF-BREITE



STROM-VERSORUNG

8 h / 40 min



AUFLADE-/BETRIEBSDAUER



GEWICHT

# Panasonic

## ER-GP21

Die Panasonic ER-GP21 mit verbessertem Scherkopf ist für feinste Konturen und Übergänge ideal. Auch Nackenpartien, Konturen und das Frisurenfinish gelingen damit perfekt.

Der schlanke, leichte Gerätekörper und das ergonomische Design mit weichen, gummierten Oberflächen sorgt für optimalen Komfort. Mit nur 115 g ist sie besonders leicht und handlich.

- Scherkopf aus Edelstahl für feinste Konturen und Übergänge (minimale Schnittlänge 0,3 mm)
- Ergonomisches Design mit weichen, gummierten Oberflächen für optimalen Komfort
- Hohe Laufruhe mit geringen Vibrationen
- Besonders handlich und leicht
- Komfortabler, kabelloser Akkubetrieb

Art.-Nr.	VPE	Typ	Farbe
K-6050	5	Haarschneider	schwarz
K-4939	20	Design-Blade	silber



360° HANDLING

# MAKE ART

Künstlerischer Anmut und technische Raffinesse - Entfesseln Sie Ihre Kreativität mit den Profi-Tools von Panasonic.

SIEHE SEITE 8/9

## ZUBEHÖR

2 Kammaufsätze (3 mm, 6 mm), Ladestation, Kammablage, Öl und Reinigungsbürste inklusive.

SIEHE SEITE 29



## PRÄZISE

Speziell konstruiertes x-förmiges Schermesser (X-taper Blade) erfasst und schneidet sogar die Haare, die oft nicht erreicht werden.

## INTUITIV

Durch Drehen des Einstellrads kann die Schnittlänge eingestellt werden.

## PERMUTABEL

Akku-/Netzbetrieb, der Betrieb ist mit und ohne Kabel möglich.

K-6015

**PANASONIC**  
ER-1512



Umfrage durchgeführt von



Panasonic Haarschneidemaschinen sind die Nummer 1 bei Friseuren in Deutschland, Frankreich und Italien.

Quelle: Euromonitor International Ltd. Basierend auf Marken, die in Stichproben von jeweils 100 Friseurgeschäften pro Land erfasst wurden. Umfrage durchgeführt September-Oktober 2022.



X-TAPER BLADE



360° HANDLING



MAX POWER

# MAKE ART

Künstlerischer Anmut und technische Raffinesse - Entfesseln Sie Ihre Kreativität mit den Profi-Tools von Panasonic.

SIEHE SEITE 8/9

45 mm



SCHERKOPF-BREITE

100-240 V



STROM-VERSORUNG

1 h / 70 min



AUFLADE-/BETRIEBSDAUER

230 g



GEWICHT

# Panasonic

## ER-1512

Spitzentechnologie in ihrer schönsten Form: die Panasonic ER-1512. Ergonomisch geschwungen mit Griffplateau für perfekte Handlichkeit und geringem Gewicht für ermüdungsfreies Arbeiten.

Das x-förmige Schermesser (X-taper Blade) mit diamantähnlicher Carbon- und Titanbeschichtung sorgt für einen sauberen Schnitt. Universell einsetzbar für alle Haarschnitte durch das 5-fach verstellbare Schermesser und 6 zusätzliche Kammaufsätze.

- X-taper Blade Schermesser mit Carbonfaser-/Titanbeschichtung
- Drehregler für Schnittlängeneinstellung in 5 Stufen von 0,8 bis 2,0 mm
- Ergonomischer Gerätekörper für optimale Handlichkeit
- LED-Anzeige für Ladezustand des Akkus
- Akku-/Netzbetrieb

Art.-Nr.	VPE	Typ	Farbe
K-6015	5	Haarschneider	schwarz/silber

## ZUBEHÖR

6 Kammaufsätze (3, 4, 6, 9, 12 und 15 mm), Ladestation, Kammablage, Öl und Reinigungsbürste inklusive.

SIEHE SEITE 29

## PRÄZISE

Schermesser aus  
Chrom-/Edelstahl



## PERMUTABEL

Akku-/Netzbetrieb, der  
Betrieb ist mit und ohne  
Kabel möglich.

K-6030

**PANASONIC**  
ER-1411



Umfrage durchgeführt von



Panasonic Haarschneidemaschinen sind die Nummer 1 bei Friseuren in Deutschland, Frankreich und Italien.

Quelle: Euromonitor International Ltd. Basierend auf Marken, die in Stichproben von jeweils 100 Friseurgeschäften pro Land erfasst wurden. Umfrage durchgeführt September-Oktober 2022.



SCHERKOPF-BREITE

100-240 V



STROM-VERSORUNG

1 h / 80 min



AUFLADE-/BETRIEBSDAUER

150g



GEWICHT

# Panasonic

## ER-1411

Viel Power und dennoch extrem leicht: Nur 150 g! Damit gelingt jeder Haarschnitt im Handumdrehen. Mit dem Ni-MH-Akku entsteht praktisch kein Memory-Effect mehr.

Durch das ergonomische und schlanke Design liegt die Haarschneidemaschine perfekt in der Hand und ermöglicht flexibles Cutting. Umweltfreundlich durch minimalen Stand-by Energieverbrauch.

- Chrom-/Edelstahlschermesse
- LED-Anzeige für Ladezustand des Akkus
- Akku-/Netzbetrieb
- 3 Aufsteckkämme für 6 Schnittlängen (3/6, 9/12, 15/18 mm)
- Ladegerät, Öl, Reinigungsbürste

Art.-Nr.	VPE	Typ	Farbe
K-6030	5	Haarschneider	silber/schwarz



360° HANDLING

# MAKE ART

Künstlerischer Anmut und technische Raffinesse - Entfesseln Sie Ihre Kreativität mit den Profi-Tools von Panasonic.

SIEHE SEITE 8/9

## ZUBEHÖR

3 Kammaufsätze (3/6, 9/12, 15/18 mm), Ladegerät, Öl und Reinigungsbürste inklusive.

SIEHE SEITE 29

# ALLE MODELLE AUF EINEN BLICK



	ER-DGP90	ER-DGP86	ER-DGP84 ER-GP84 GOLD	ER-DGP65
Artikelnummer	K-6160	K-6150	K-6130 K-6140	K-6170
Stromversorgung	120-240 V	100-240 V	100-240 V	100-240 V
Akku	Li-Ion	Li-Ion	Li-Ion	Li-Ion
Ladezeit	2 Stunden	1 Stunde	1 Stunde	1 Stunde
Betriebsdauer	ca. 150 min.	ca. 50 min.	ca. 50 min.	ca. 50 min.
Antriebsart	Linearmotor 2.0 Constant Control	Linearmotor Constant Control	Linearmotor	Linearmotor
Gewicht	255 g	245 g	245 g	250 g
Scherkopf	X-taper Blade 2.0	X-taper Blade 2.0	X-taper Blade	X-taper Blade 2.0
Scherkopfbreite	45 mm	45 mm	45 mm	45 mm
Zubehör (im Lieferumfang enthalten)	4 Kammaufsätze: 3/4,6/9,12/15 19/25 mm, Ladegerät/Ladestation, Stoffbeutel, Kammablage, Öl, Reinigungsbürste	4 Kammaufsätze:1,5 - 2,7 mm 3/4,6/9,12/15 mm, Ladegerät/Ladestation, Stoffbeutel, Kammablage, Öl, Reinigungsbürste	4 Kammaufsätze: 3/4,6/9,12/15, 19/25 mm, Ladegerät/Ladestation, Kammablage, Öl, Reinigungs- bürste	3 Kammaufsätze: 3/4,6/9,12/15 mm, Ladegerät, Stoffbeutel, Öl, Reinigungsbürste
Scherkopf	K-4980	K-6151	K-4980	K-4980
Aufsteckkämme	K-4842 (3/4 mm) K-4843 (6/9 mm) K-4844 (12/15 mm) K-6131 (19/25 mm)	K-6152 (1,5 - 2,7 mm) K-4842 (3/4 mm) K-4843 (6/9 mm) K-4844 (12/15 mm)	K-4842 (3/4 mm) K-4843 (6/9 mm) K-4844 (12/15 mm) K-6131 (19/25 mm)	K-4842 (3/4 mm) K-4843 (6/9 mm) K-4844 (12/15 mm)
Ladegerät	K-6092	K-6092	K-6092	K-6092
Akku/Batterien	K-6161	K-6042	K-6042	K-6042

# ALLE MODELLE AUF EINEN BLICK



ER-GP23	ER-GP21	ER-1512	ER-1411
K-6180	K-6050	K-6015	K-6030
100-240 V	230 V	100-240 V	100-240 V
Li-Ion	Ni-MH	Ni-MH	Ni-MH
1 Stunde	8 Stunden	1 Stunde	1 Stunde
ca. 100 min	ca. 40 min	ca. 70 min.	ca. 80 min.
Rotationsmotor	Rotationsmotor	Rotationsmotor	Rotationsmotor
110 g	115 g	230 g	150 g
Chrom/Edelstahl	Chrom/Edelstahl	X-taper Blade	Chrom/Edelstahl
32 mm	32 mm	45 mm	40 mm
2 Kammaufsätze: 3 und 6 mm, Ladegerät/Ladestation, Öl, Reinigungsbürste	2 Kammaufsätze: 3 und 6 mm, Ladegerät/Ladestation, Öl, Reinigungsbürste, Kam-mablagefach	6 Kammaufsätze: 3, 4, 6, 9, 12, 15 mm, Ladegerät/Ladestation, Kammablage, Öl, Reinigungsbürste	3 Kammaufsätze: 3/6, 9/12, 15/18 mm, Ladegerät, Öl, Reinigungsbürste
K-6051 (32 mm) K-4939 (6 mm)	K-6051 (32 mm) K-4939 (6 mm)	K-4890	K-4881
K-4932 (3 mm) K-4933 (6 mm)	K-4932 (3 mm) K-4933 (6 mm)	K-4832 (3 mm) K-4833 (4 mm) K-4834 (6 mm) K-4835 (9 mm) K-4836 (12 mm) K-4837 (15 mm)	K-4882 (3/6 mm) K-4883 (9/12 mm) K-4884 (15/18 mm)
K-6181	K-6053	K-6016	K-6021
K-6042	K-6052	K-4875	K-4886

# I LOVE MY PANASONIC

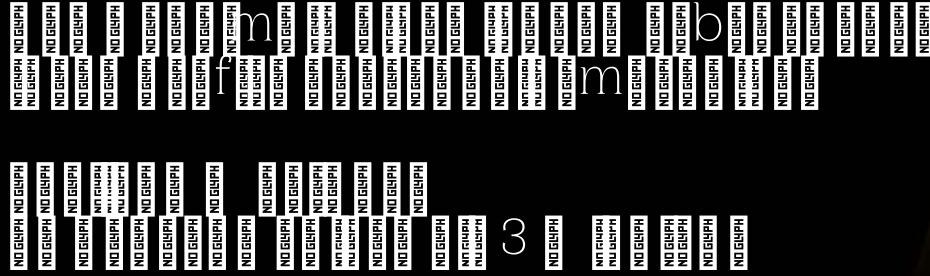

MINDESTENS  
**3-mal**  
täglich\*



## PFLEGE DES SCHERKOPFES

1

Je nach Modell stellen Sie den Drehregler auf **2 mm** bzw. **1,5 mm** ein, um den Scherkopf zu entfernen.

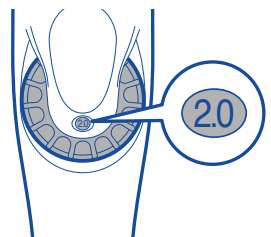

2

Entfernen Sie die kleinen Härchen mit der mitgelieferten Bürste.

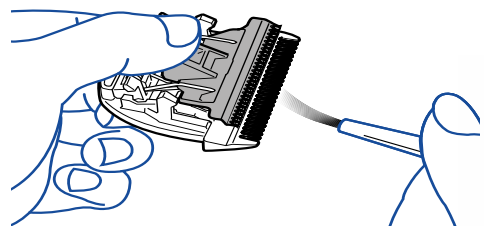

3

Schmieren Sie den Scherkopf mit dem **Panasonic Öl** oder dem **Fresh Oiler Spray**.



4

Um den Scherkopf bei Bedarf zu kühlen, sprühen Sie etwas länger, ohne den Scherkopf zu entfernen.

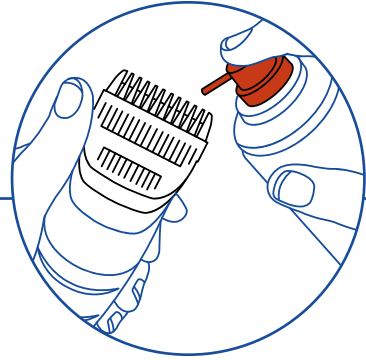

**\*WENN DIE HAARSCHNEIDEMASCHINE NEU IST, MUSS DER SCHERKOPF VOR DEM ERSTEN GEBRAUCH GEÖLT WERDEN.**

MAKE ART



## HINWEISE ZUM AUFLADEN

Wenn die Haarschneidemaschine neu ist, müssen Sie eine erste Ladezeit einplanen, um die Leistung des Akkus zu optimieren.

### VOR DEM ERSTEN GEBRAUCH



- ER-DGP90
- ER-DGP86
- ER-DGP84
- ER-DGP82
- ER-DGP74
- ER-DGP65
- ER-GP23
- ER-SP20
- ER-DGP72
- ER-1512
- ER-1421
- ER-1411
- ER-GP21
- ER-GP30

### NACHFOLGENDE AUFLADEZEIT



- ER-DGP86
- ER-DGP84
- ER-DGP82
- ER-DGP74
- ER-DGP72
- ER-DGP65
- ER-1512
- ER-1421
- ER-GP23
- ER-SP20



- ER-DGP90



- ER-GP21
- ER-GP30

### LADLEANZEIGEN

Bitte warten Sie beim ersten Aufladen 2 bis 3 Minuten, bevor das rote Licht aufleuchtet.



Wenn die Akkustandanzeige **grün** oder **weiß** blinkt, ist es Zeit, Ihre Haarschneidemaschine aufzuladen.

Nachdem die Anzeige blinkt, kann die Haarschneidemaschine **noch 5** Minuten lang verwendet werden.

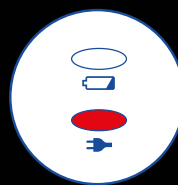

Während des Ladevorgangs leuchtet die Anzeige durchgehend **rot**.



Wenn der Ladevorgang abgeschlossen ist, **blinkt es rot** oder **erlischt**.

**Panasonic**  
for Professionals

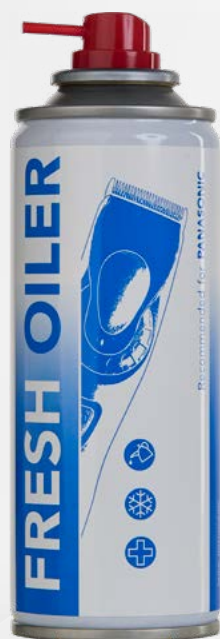

## Panasonic

### FRESH OILER

Das Fresh Oiler Spray von Panasonic dient der schonenden Pflege von Scherköpfen professioneller Haarschneidemaschinen. Das 3-in-1-Spray mit erfrischendem Zitronenduft ist Kühl-, Schmier- und Desinfektionsmittel in einem.

Der Fresh Oiler auf Basis von pflanzlichem Öl sorgt für eine sofortige Kühlung und desinfiziert den Scherkopf schonend, ohne die Kunststoffteile der Haarschneidemaschine anzugreifen. Vor der Anwendung ist das Schritthaar mit einer Bürste zu entfernen.

Art.-Nr.	VPE	Inhalt
M-7003	12	200 ml



## PTFE-SPRAY

Hygienisch, schmutzabweisend und speziell geeignet zur Pflege von Scherköpfen und Rasierern in praktischer Sprühdose für die einfache Anwendung.

PTFE-Spray (Polytetrafluorethylen) bietet eine hygienische Trockenschmierung für alle Werkstoffe und ist eine saubere Alternative zu herkömmlichen Gleit- und Schmiermitteln.

Art.-Nr.	VPE	Inhalt
M-7001	20	100 ml



## DRUCKLUFTSPRAY

Mit dem Medis Sun Glow Druckluftspray lassen sich Staub, feinste Fusseln und kleine Partikel einfach und problemlos entfernen.

Vielseitig einsetzbar und ergiebig durch Einsatz eines speziellen Gases (ca. 80 Liter sprühbares Gasvolumen). Zum Schutz der Umwelt wurde ein ozonneutrales Treibmittel verwendet.

Art.-Nr.	VPE	Inhalt
M-7002	6	300 ml



## NANO-EDGE KLINGEN

Mit einer minimalen Schnittlänge von nur 0,06 mm für ein perfektes Finish.

## HYGIENISCH

Wasserfestes Design zur einfachen Reinigung unter fließendem Wasser

## FLIEGENGEWICHT

Das geringe Gewicht (145 g) und die kompakten Abmessungen sorgen für entspanntes Arbeiten.

## LADESTATUS

Die 3-stufige Ladestatusanzeige zeigt stets an, wie voll der Akku ist.

K-4740

**PANASONIC**

ER-SP20



Umfrage durchgeführt von



Panasonic Haarschneidemaschinen sind die Nummer 1 bei Friseuren in Deutschland, Frankreich und Italien.

Quelle: Euromonitor International Ltd. Basierend auf Marken, die in Stichproben von jeweils 100 Friseurgeschäften pro Land erfasst wurden. Umfrage durchgeführt September-Oktober 2022.

100-240 V



STROM-  
VERSORUNG

1 h / 70 min



AUFLADE-/  
BETRIEBSDAUER

145 g



GEWICHT

# Panasonic

## ER-SP20

Der Panasonic Folienrasierer ER-SP20 ist mit einem leistungsstarken Linearmotor und Lithium-Ionen-Akku ausgestattet. Die präzisen japanischen Edelstahlklingen sind extrem langlebig und sorgen mit einer minimalen Schnittlänge von nur ca. 0,06 mm für ein perfektes, sauberes Finish im Nackenbereich.

Auch für die sanfte Rasur von Drei-Tage-Bärten ist der ER-SP20 bestens geeignet. Die Nano-Edge-Klingen mit 30° Schneidewinkel entfernen schnell und gründlich alle Haarstopfeln. Die mittlere Klinge kürzt auch längeres Haar und hinterlässt ein angenehmes Hautgefühl.

Durch das wasserfeste Design kann der Rasierer ganz bequem und hygienisch unter fließendem Wasser gereinigt werden. Auch kann der Rasierer zur Rasur mit Gel oder Schaum verwendet werden und sogar mit unter die Dusche genommen werden.

- Professioneller Folienrasierer
- Minimale Schnittlänge nur ca. 0,06 mm
- 3-fach Scherkopf mit zwei Außenfolien und einer Mittelklinge
- Abwaschbares Gehäuse
- Kompaktes Design
- Ladestatusanzeige
- 1 Stunde Ladezeit für 70 min kabellosen Betrieb
- Linearmotor mit Lithium-Ionen-Akku
- Geringes Gewicht: 145 g
- Betrieb mit und ohne Kabel möglich
- Inklusive Ladestation, Schutzkappe für Scherkopf, Öl, Reinigungsbürste

Art.-Nr.	VPE	Typ	Farbe
K-4740	5	Folienrasierer	schwarz

# MAKE ART

Künstlerischer Anmut und technische Raffinesse - Entfesseln Sie Ihre Kreativität mit den Profi-Tools von Panasonic.

SIEHE SEITE 8/9

## ZUBEHÖR

Rasierkopfschutz, Ladegerät, Öl und Reinigungsbürste inklusive.

SIEHE SEITE 42

## ER-GB61

Der Panasonic Bartschneider ER-GB61 ist flexibel einsetzbar, um Bart, Kopf- und Körperhaar nach Herzenslust zu stylen. Über das praktische Einstellrad und drei Aufsätze kann die Schnittlänge von 0,5 bis 20 mm eingestellt werden.

Die hochpräzisen 45° Klingen und das ergonomische Design sorgen für eine schnelle und bequeme Rasur. Nach der Anwendung kann das Gerät einfach unter fließendem Wasser gereinigt werden.

- 3 Aufsteckkämmе (1,5 mm, 1-10 mm und 11-20 mm)
- Hochpräzise 45° Klingen aus Edelstahl
- Ergonomisches Design mit praktischem Drehregler
- LED-Anzeige für Ladestatus des Akkus
- Akku- und Netzbetrieb möglich
- Einfache Reinigung unter fließendem Wasser
- Nur 60 Minuten Ladezeit für 50 Minuten kabellosen Betrieb



Art.-Nr.	VPE	Typ	Farbe
K-4735	5	Bartschneider	schwarz

## ZUBEHÖR

3 Kammaufsätze für 39 zusätzliche Schnittlängen (1,5 mm, 1-10 mm und 11-20 mm), Ladegerät, Öl und Reinigungsbürste inklusive.

SIEHE SEITE 42

# Panasonic

## ER-SB40

Der Panasonic Bartschneider ER-SB40 ist mit einem leistungsstarken, patentierten Linearmotor ausgestattet und kürzt Barthaare in nur einem Zug. Die professionellen Klingen mit verbreiterem Abstand sorgen für ein gleichmäßiges Ergebnis, selbst bei anliegenden Haaren.

Das ergonomische Design sorgt für einen perfekten Griff. Für ein individuelles Styling stehen 19 Längeneinstellungen zur Verfügung, die über das praktische Einstellrad schnell und einfach eingestellt werden können. Die LED-Anzeige gibt Auskunft über den Akkuladestand.

- Patentierter Linearmotor
- Leistungsstarker Lithium-Ionen-Akku
- Edelstahl-Klinge mit breiteren Spitzen und weiten Abständen
- 19 präzise Längeneinstellungen von 1 bis 10 mm (0,5 mm ohne Aufsatz)
- LED-Anzeige für Ladestand des Akkus
- Nur 60 Minuten Ladezeit für 60 Minuten Betriebsdauer



Art.-Nr.	VPE	Typ	Farbe
K-4680	5	Bartschneider	schwarz

## ZUBEHÖR

1 Kammaufsatz für 19 zusätzliche Schnittlängen (1-10 mm), Ladegerät, Tasche, Öl und Reinigungsbürste inklusive.

SIEHE SEITE 42

## ER-GB96

Der Panasonic Bartschneider ER-GB96 ist ausgestattet mit einem kräftigen und leistungsstarken High-Torque-Motor, speziell für das Styling von Bärten. Das Klingensystem verfügt über verbreiterte Spitzen und Abstände zwischen den Klingen, die selbst langes und dichtes Haar präzise schneiden.

Mit drei mitgelieferten Aufsätzen kann die Schnittlänge auf 0,5 bis 30 mm in 60 Schritten unkompliziert mit dem Einstellrad eingestellt werden. Der 5 mm breite Präzisionsaufsatz eignet sich ideal zum Trimmen an schwierigen Stellen, wie etwa bei Schnurr- oder Unterlippenbärten.

- Kraftvoller High-Torque-Motor
- Neues Klingendesign mit breiteren Spitzen und weiten Abständen
- Präzisionsaufsatz (5 mm)
- 3 Aufsteckkäbme (1-10, 11-20, 21-30 mm)
- Einfache Reinigung unter fließendem Wasser
- Nur 60 Minuten Ladezeit für 50 Minuten kabellosen Betrieb



Art.-Nr.	VPE	Typ	Farbe
K-4690	5	Bartschneider	schwarz

## ZUBEHÖR

3 Kammaufsätze für 58 zusätzliche Schnittlängen (1-10, 11-20, 21-30 mm), Ladegerät, Tasche, Öl und Reinigungsbürste inklusive.

SIEHE SEITE 43



# Panasonic

## ER-412

Das perfekt abgeschirmte Edelstahl-Schermesser mit Zweifachklingen-Technologie trimmt mühelos störende Haare im Nasen- und Ohrbereich bis auf 0,5 mm. Für höchste Hygiene kann es einfach unter fließendem Wasser gereinigt werden.

Das ergonomische Design liegt gut in der Hand. Dank Batteriebetrieb ist der ER-412 jederzeit und überall einsatzbereit (1 Batterie Größe AA, nicht im Lieferumfang enthalten).

- Perfekt abgeschirmtes, verletzungssicheres Edelstahl-Schermesser
- Hygienisch einwandfrei – Schermesser nass abwaschbar
- Abdeckkappe verhindert versehentliches Einschalten (z. B. beim Transport auf Reisen)
- Mit Reinigungspinsel auf der Innenseite des Batteriedeckels



Art.-Nr.	VPE	Typ	Farbe
K-4655	10	Nasenhaarschneider	gold/schwarz
K-4790	48	4 Batterien, Größe AA	-



**Panasonic Batterie Xtreme Power**  
Größe AA, 4-er Packung  
K-4790

## ZUBEHÖR

Abdeckkappe, Reinigungspinsel inklusive.

SIEHE SEITE 43

# Panasonic

## ER-GN30

Der Panasonic Nasen-/Ohrhaarschneider ER-GN30 mit hypoallergenen Schermessern aus hochwertigem Edelstahl entfernt unerwünschte Haare sicher und mühelos – egal wo.

Die Zweifachklingen-Technologie sorgt mit höchster Schärfe für das perfekte Trimmen von Augenbrauen, Nasen- und Ohrbehaarung bis auf 0,5 mm.

- Perfekt abgeschirmte Klingen, die Verletzungen verhindern
- Rostfreies Schermesser aus hypoallergem Edelstahl
- Kappe zum Schutz der Klingen
- Hygienisch einwandfreie Reinigung unter fließendem Wasser
- Batteriebetrieb (1 Batterie Größe AA, nicht im Lieferumfang enthalten)



Art.-Nr.	VPE	Typ	Farbe
K-4700	10	Nasenhaarschneider	schwarz/silber
K-4790	48	4 Batterien, Größe AA	–



**Panasonic Batterie Xtreme Power**  
Größe AA, 4-er Packung  
K-4790

## ZUBEHÖR

Inklusive Schutzkappe.

SIEHE SEITE 43

# Panasonic

## ER-RP40

Der professionelle Gesichtshaarschneider ER-RP40 wurde entwickelt, um eine sichere, einfache und gründliche Rasur verschiedener Bereiche wie Gesicht, Augenbrauen, Schnurrbart, Hals und Koteletten zu ermöglichen.

Der kompakte Scherkopf schwingt flexibel (10° nach links und rechts), um den Konturen der Haut zu folgen, und ermöglicht eine gründliche Rasur mit einer Genauigkeit von 0,12 mm. Mit dem Schwenkriegelaufsatz lässt sich der Scherkopf bei Bedarf auch feststellen.

Zwei Arten von Augenbrauenkämmen ermöglichen ein einfaches Trimmen der Augenbrauen auf die gewünschte Länge. Mit dem Detailaufsatz lässt sich die Scherkopfbreite reduzieren. So werden die Wimpern beim Trimmen der Augenbrauen bestmöglich geschützt.

Dank des wasserdichten Designs kann das Gerät unter fließendem Wasser abgespült werden, um es schnell und einfach zu warten.

- Edstahlscherkopfrasiert bis auf 0,12 mm
- Flexibler Scherkopf passt sich den Gesichtskonturen an
- Schwenkriegelaufsatz zur Arretierung des Scherkopfes
- 2 Kammaufsätze für Augenbrauen (A: 5/6/7 mm B: 2/3/4 mm)
- Detailaufsatz zum Schutz der Wimpern beim Trimmen der Augenbrauen
- Batteriebetrieb (1 x AA/LR6, nicht im Lieferumfang enthalten)
- Läuft bis zu 180 Minuten mit einer einzigen AA-Batterie



Art.-Nr.	VPE	Typ	Farbe
K-4745	10	Gesichtshaarschneider	schwarz
K-4746	1	Scherkopf	-
K-4790	48	4 Batterien, Größe AA	-



**Panasonic Batterie Xtreme Power**  
Größe AA, 4-er Packung  
K-4790

SIEHE SEITE 43

## ALLE MODELLE AUF EINEN BLICK



	ER-SP20	ER-GB61	ER-SB40
Artikelnummer	K-4740	K-4735	K-4680
Stromversorgung	100-240 V	100-240 V	100-240 V
Akku	Li-Ion	Ni-MH	Li-Ion
Ladezeit	1 Stunde	1 Stunde	1 Stunde
Betriebsdauer	ca. 70 min.	ca. 50 min.	ca. 60 min.
Antriebsart	Linearmotor	Rotationsmotor	Linearmotor
Gewicht	145 g	176 g	180 g
Scherkopf	Edelstahl	Chrom/Edelstahl	Chrom/Edelstahl
Scherkopfbreite	-	40 mm	26 mm
Zubehör (im Lieferumfang enthalten)	Rasierkopfschutz, Ladegerät, Öl, Reini- gungsbürste	3 Kammaufsätze: 1,5 mm, 1-10 mm, 11-20 mm, Ladegerät, Öl, Reinigungs- bürste	1 Kammaufsatz: 1-10 mm Ladegerät, Öl, Reinigungsbürste
Art.-Nr. Ersatzteile			
Scherkopf	K-4741	K-4733	-
Aufsteckkämme	-	K-4731 (1-10 mm) K-4732 (11-20 mm)	-
Ladegerät	K-6092	-	-
Akku/Batterien	-	-	-

# ALLE MODELLE AUF EINEN BLICK



ER-GB96	ER-412	ER-GN 30	ER-RP40
K-4690	K-4655	K-4700	K-4745
100-240 V	1x LR6/AA (Mignon) nicht mitgeliefert	1x LR6/AA (Mignon) nicht mitgeliefert	1x LR6/AA (Mignon) nicht mitgeliefert
Ni-MH	–	–	–
1 Stunde	–	–	–
ca. 50 min.	ca. 30 min.	ca. 30 min.	ca. 180 min.
High-Torque-Motor	Rotationsmotor	Rotationsmotor	Rotationsmotor
160 g	80 g (inkl. Batterie)	80 g (inkl. Batterie)	55 g (ohne Batterie)
Chrom/Edelstahl	Chrom/Edelstahl	Chrom/Edelstahl	Edelstahl
26 mm	Rundscherkopf Ø 9mm	Rundscherkopf Ø 9mm	–
3 Kammaufsätze: 1-10/11-20/ 21-30 mm, Detailaufsatz, Tasche, Ladegerät, Öl, Reinigungsbürste	Schutzkappe, Reinigungsbürste	Schutzkappe, Reinigungsbürste	Reinigungsbürste, Detailaufsatz, Schwenkriegelaufsatz
–	–	K-4701	K-4746
–	–	–	–
–	–	–	–
–	K-4790	K-4790	K-4790

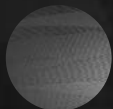

schwarz

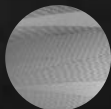

titan



blau



flieder



fuchsia



kupfer



weiß



## ETHOS

Digitale Spitzenleistung für professionelles Styling ohne Grenzen!

Die Kombination aus „klassischem“ Design und digitalem Motor garantiert hohe Leistung, geringes Gewicht und Langlebigkeit und bewahrt die Tradition und Werte, die die Marke Parlux seit über 40 Jahren auszeichnen.

Das patentierte „STC – Special Twisting Cable“ ermöglicht eine flexible 360°-Drehung des Kabels während der Arbeit und sorgt so für optimale Bewegungsfreiheit. Zudem werden Knickstellen und Beschädigungen des Kabels zuverlässig verhindert.

Der professionelle digitale Motor bietet mit seinen 3 Temperaturstufen und 3 Motorgeschwindigkeiten insgesamt 9 Einstellmöglichkeiten. Die letzte Einstellung wird automatisch gespeichert für optimalen Bedienkomfort. Ein „Lock“ Schalter verhindert ein unbeabsichtigtes Verstellen der gewählten Einstellung.

### Professioneller digitaler Motor

- Patentiertes Kabel für optimale Bewegungsfreiheit
- Digitale Schalter und separater ON/OFF-Schalter mit Sperre
- 9 Einstellungen – 3 Temperatur- und 3 Motoreinstellungen
- Leistungsstark mit 2300 Watt und 88 m<sup>3</sup> Luftdurchsatz je Stunde
- Perfekt ausbalanciert mit ergonomischem Griff
- Hitzeabweisendes Gehäuse
- Air Ionizer Tech verleiht gesunden Glanz und wirkt antistatisch
- Patentiertes Reinigungssystem „HFS - Hair Free System“
- Kabellänge: 3,30 m
- Inklusive 2 Düsen sowie optional mit Softstyler Parlux Magic Sense



Patentiertes Drehkabel



Professioneller Digitalmotor



Leicht, perfekt ausbalanciert



Ionentechnologie

K-1096

**PARLUX**

MAGIC SENSE

SIEHE SEITE 65



Art.-Nr.	VPE	Art	Farbe
K-1180	10	ohne Magic Sense	schwarz
K-1187	10	mit Magic Sense	schwarz
K-1181	10	ohne Magic Sense	titan
K-1188	10	mit Magic Sense	titan
K-1182	10	ohne Magic Sense	blau
K-1189	10	mit Magic Sense	blau
K-1183	10	ohne Magic Sense	flieder
K-1190	10	mit Magic Sense	flieder
K-1184	10	ohne Magic Sense	fuchsia
K-1191	10	mit Magic Sense	fuchsia
K-1185	10	ohne Magic Sense	kupfer
K-1192	10	mit Magic Sense	kupfer
K-1186	10	ohne Magic Sense	weiß
K-1193	10	mit Magic Sense	weiß
K-1096	36	Magic Sense	schwarz



anthrazit



silber



blau



glitter grey





## DIGITALYON

Parlux Digitalyon wurde für die anspruchsvollsten Friseure entwickelt und steht an der Spitze des Marktes. Sein digitaler BLDC Motor ist außerordentlich leistungsstark, leise und leicht – fast 100 g leichter als der Parlux Alyon.

Der patentierte Filter in elegantem Design hält Staub und Schmutzpartikel fern und verlängert so die Lebensdauer des Haartrockners, ohne die hohe Leistung zu reduzieren. Die im Lieferumfang enthaltene extradünne Düse eignet sich hervorragend zum Glätten und sorgt für glänzendes Haar in kürzester Zeit.

- Leistungsstarker digitaler BLDC Motor mit 2400 Watt Leistung
- 88 m<sup>3</sup> Luftdurchsatz pro Stunde
- Patentiertes Reinigungssystem HFS (Hair Free System) für einfache Reinigung
- Patentierter Filter in elegantem Design
- Heizelement mit variabler Geometrie für gleichmäßige Wärmeverteilung
- Hitzeabweisendes Gehäuse und Soft-Touch-Schalter für optimalen Bedienkomfort
- Gehäuse mit antibakterieller Beschichtung
- Air Ionizer-Tech verleiht gesunden Glanz und wirkt antistatisch
- Ecofriendly – alle verwendeten Bauteile sind vollständig recycelbar
- 2 Motorgeschwindigkeiten, 4 Temperaturstufen, separate Kaltlufttaste
- Kabellänge 3,30 m
- Inklusive 2 Düsen sowie optional mit Softstyler Magic Sense

45 mm

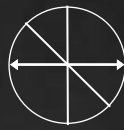

BLASROHR-  
DURCHMESSER

220-240 V



STROM-  
VERSORGUNG

K-1096

**PARLUX**

MAGIC SENSE

SIEHE SEITE 65



Art.-Nr.	VPE	Art	Farbe
K-1170	10	ohne Magic Sense	anthrazit
K-1172	10	mit Magic Sense	anthrazit
K-1171	10	ohne Magic Sense	silber
K-1173	10	mit Magic Sense	silber
K-1176	10	ohne Magic Sense	blau
K-1177	10	mit Magic Sense	blau
K-1178	10	ohne Magic Sense	glitter grey
K-1179	10	mit Magic Sense	glitter grey
K-1096	36	Magic Sense	schwarz



schwarz



graphit



bronze



blau



gelb



rosa



jadegrün



nachtblau



rot



gold

## ALYON

Der Parlux Alyon® ist das Ergebnis von über 40 Jahren Erfahrung in der Entwicklung professioneller Haartrockner. Der Name Alyon® steht für innovative Technologie und erfüllt die höchsten Ansprüche für den professionellen Einsatz im Salon.

Durch das patentierte Reinigungssystem HFS (Hair Free System) können angesaugte Haare einfach entfernt werden. Es verhindert, dass Haare durch den Filterdeckel ins Gehäuse geraten und verlängert so die Lebensdauer des Haartrockners.

- K-ADVANCE® PLUS Motor mit 2250 Watt und 3000 Betriebsstunden
- 84 m³ Luftdurchsatz pro Stunde
- Heizelement mit variabler Geometrie für gleichmäßige Wärmeverteilung
- Air Ionizer Tech verleiht gesunden Glanz und wirkt antistatisch
- 2 Motorgeschwindigkeiten, 4 Temperaturstufen, separate Kaltlufttaste
- Überhitzungsschutz am Luftauslass verhindert Stylingschäden
- Soft-Touch-Schalter für mehr Bedienkomfort
- Ecofriendly – alle verwendeten Bauteile sind vollständig recycelbar
- 2 Stylingdüsen im Lieferumfang enthalten
- Kabellänge 3 m

45 mm



BLASROHR-DURCHMESSER

220-240 V



STROM-VERSORUNG

K-1097

**PARLUX**

SOFTSTYLER



K-1096

**PARLUX**

MAGIC SENSE

SIEHE SEITE 65



Art.-Nr.	VPE	Art	Farbe
K-1120	10	ohne Magic Sense	schwarz
K-1121	10	ohne Magic Sense	graphit
K-1122	10	ohne Magic Sense	bronze
K-1123	10	ohne Magic Sense	blau
K-1124	10	ohne Magic Sense	gelb
K-1125	10	ohne Magic Sense	rosa
K-1128	10	ohne Magic Sense	jadegrün
K-1129	10	ohne Magic Sense	nachtblau
K-1150	10	ohne Magic Sense	gold
K-1160	10	ohne Magic Sense	rot
K-1117	10	ohne Magic Sense	nachtblau
K-1151	10	mit Magic Sense	gold
K-1161	10	mit Magic Sense	rot
K-1097	36	Softstyler	schwarz
K-1096	36	Magic Sense	schwarz





## ARDENT

Ardent® wurde von Parlux primär entwickelt, um die Anforderungen der anspruchsvollsten Barbershops vollkommen zu erfüllen.

Unter dem Gehäuse im schicken Vintage-Design verbirgt sich modernste Technologie. Zur Herstellung wurden ausschließlich recycelbare Materialien verwendet.

- Leistungsstarker AC Motor mit 1800 Watt und 2000 Betriebsstunden
- Air Ionizer Tech mit Antistatik-Effekt für schnelles Trocknen und gesundes Haar
- Neues Heizelement mit variabler Geometrie für gleichmäßige Wärmeverteilung
- Überhitzungsschutz am Luftauslass reduziert Stylingschäden
- 2 Motorgeschwindigkeiten, 4 Temperaturstufen, separate Kaltlufttaste
- 1 Stylingdüse im Lieferumfang enthalten
- Kabellänge 3 m

45 mm

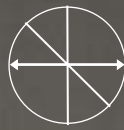

BLASROHR-  
DURCHMESSER

220-240 V



STROM-  
VERSORUNG

K-1096  
**PARLUX**  
MAGIC SENSE

SIEHE SEITE 65



Art.-Nr.	VPE	Art	Farbe
K-1130	20	Haartrockner	graphit
K-1096	36	Magic Sense	schwarz



schwarz



ice



fuchsia



rot



weiß



gold

## ADVANCE LIGHT

Der Parlux Advance überzeugt mit innovativer Technik für die hohen Ansprüche des Profis. Sein K-Advance® Motor bringt hohe Leistung, Langlebigkeit und ist in einem Gehäuse aus recycelbarem Material verbaut.

Ionic & Ceramic-Technologie mit antistatischem Effekt für natürliches, glänzendes Haar und kurze Trocknungszeiten. Perfekte Ergonomie und ausgewogene Gewichtsverteilung geben dem Haartrockner einen sehr guten Bedienkomfort.

- K-Advance® Motor mit 2200 W und 2500 Betriebsstunden
- 83 m³ Luftdurchsatz pro Stunde
- 2 Motorgeschwindigkeiten, 4 Temperaturstufen, separate Kaltlufttaste
- Überhitzungsschutz am Luftauslass reduziert Stylingschäden
- Soft-Touch-Schalter für mehr Bedienkomfort
- Leicht zu reinigender Dauer-Metallfilter
- 2 Stylingdüsen im Lieferumfang enthalten
- Kabellänge 3 m

45 mm



BLASROHR-DURCHMESSER

220-240 V



STROM-VERSORUNG

K-1098

### PARLUX SOFTSTYLER



K-1096

### PARLUX MAGIC SENSE

SIEHE SEITE 65



Art.-Nr.	VPE	Art	Farbe
K-1100	20	Haartrockner	schwarz
K-1101	20	Haartrockner	ice
K-1103	20	Haartrockner	rot
K-1105	20	Haartrockner	fuchsia
K-1106	20	Haartrockner	weiß
K-1109	20	Haartrockner	gold
K-1098	48	Softstyler	schwarz
K-1096	36	Magic Sense	schwarz



schwarz



silber



rot



weiß



lila





## 385 POWER LIGHT

Der Parlux 385 mit leistungsstarkem Motor K-LAMINATION® ist ein wahres Kraftpaket. Durch Gewichtsreduzierung aller Komponenten wurde ein außergewöhnlich leichter Haartrockner geschaffen, der durch einen eingebauten Schalldämpfer leiser ist.

Ionic & Ceramic Technologiespendet Feuchtigkeit, verhindert statische Aufladung und verleiht dem Haar gesunden Glanz. Recyclbare Materialien machen ihn zum Ecofriendly-Produkt.

- K-LAMINATION® Motor mit 2150 Watt und 2200 Betriebsstunden
- 79 m<sup>3</sup> Luftdurchsatz pro Stunde
- Geringe Geräuschbelastung durch eingebauten Schalldämpfer
- 2 Motorgeschwindigkeiten, 4 Temperaturstufen, separate Kaltlufttaste
- Leicht zu reinigender Dauer-Metallfilter
- 2 Stylingdüsen im Lieferumfang enthalten
- Kabellänge 3 m

45 mm

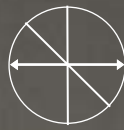

BLASROHR-DURCHMESSER

220-240 V



STROM-VERSORUNG

K-1068  
**PARLUX**  
SOFTSTYLER



Art.-Nr.	VPE	Art	Farbe
K-1060	20	Haartrockner	schwarz
K-1061	20	Haartrockner	silber
K-1063	20	Haartrockner	rot
K-1066	20	Haartrockner	weiß
K-1067	20	Haartrockner	lila
K-1068	48	Softstyler	schwarz



schwarz



silber



rot



pink



lila



45 mm

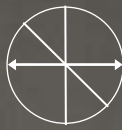

BLASROHR-  
DURCHMESSER

220-240 V



STROM-  
VERSORGUNG

## 3500 CERAMIC & IONIC

Handlich und kompakt gestaltet, um überall dabei zu sein. Seine Hauptmerkmale sind hohe Leistung in kleinem Design von nur 17 cm Länge.

Im Vergleich zu herkömmlichen Haartrocknern sorgt dieses kleine Kraftpaket mit Ionic & Ceramic-Technologie für antistatisches und gesund glänzendes Haar.

- K-LAMINATION® Motor mit 2000 Watt und 2000 Betriebsstunden
- 73 m<sup>3</sup> Luftdurchsatz pro Stunde
- Nur 17 cm lang
- 2 Motorgeschwindigkeiten, 4 Temperaturstufen, separate Kaltlufttaste
- Leicht zu reinigender Dauer-Metallfilter
- 2 Stylingdüsen im Lieferumfang enthalten
- Kabellänge 3 m

K-1087  
**PARLUX**  
SOFTSTYLER



Art.-Nr.	VPE	Art	Farbe
K-1022	20	Haartrockner	schwarz
K-1023	20	Haartrockner	silber
K-1025	20	Haartrockner	rot
K-1021	20	Haartrockner	pink
K-1029	20	Haartrockner	lila
K-1087	48	Softstyler	schwarz





## 3500 SUPERCOMPACT

Handlich und kompakt gestaltet, um überall dabei zu sein. Die Merkmale des Parlux 3500 Supercompact sind hohe Leistung in kleinem Design.

Im Vergleich zu herkömmlichen Haartrocknern sorgt dieses kleine Kraftpaket mit großem Luftdurchsatz für eine schnelle Trocknung der Haare.

- K-LAMINATION® Motor mit 2000 Watt und 2000 Betriebsstunden
- 73 m<sup>3</sup> Luftdurchsatz pro Stunde
- Nur 17 cm lang
- 2 Motorgeschwindigkeiten, 4 Temperaturstufen, separate Kaltlufttaste
- Leicht zu reinigender Dauer-Metallfilter
- 2 Stylingdüsen im Lieferumfang enthalten
- Kabellänge 3 m

45 mm



BLASROHR-  
DURCHMESSER

220-240 V



STROM-  
VERSORGUNG

K-1087  
**PARLUX**  
SOFTSTYLER



Art.-Nr.	VPE	Art	Farbe
K-1032	20	Haartrockner	schwarz
K-1087	48	Softstyler	schwarz



schwarz

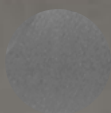

silber



rot



## 3200 PLUS

Der Parlux 3200® PLUS überzeugt mit hoher Leistung und sorgt mit seinem hohen Luftdurchsatz für ein schnelles Trocknen der Haare.

Durch die Reduzierung des Gewichts aller Komponenten wurde ein außergewöhnlich leichter Haartrockner geschaffen. Der ergonomische Griff bietet einen hohen Bedienkomfort.

- K-LAMINATION® Motor mit 1900 Watt und 2000 Betriebsstunden
- 71 m<sup>3</sup> Luftdurchsatz pro Stunde
- 2 Motorgeschwindigkeiten, 4 Temperaturstufen, separate Kaltlufttaste
- Leicht zu reinigender Dauer-Metallfilter
- 2 Stylingdüsen im Lieferumfang enthalten
- Kabellänge 3,3 m

Art.-Nr.	VPE	Art	Farbe
K-1140	20	Haartrockner	schwarz
K-1141	20	Haartrockner	silber
K-1142	20	Haartrockner	rot
K-1096	36	Magic Sense	schwarz

K-1096

**PARLUX**

MAGIC SENSE

SIEHE SEITE 65





schwarz



silber



grün



rot





## 1800 ECO

Parlux 1800 Eco ausgestattet mit den wichtigsten Basics: Langlebigkeit, Leistung und Ergonomie. Ein umweltfreundlicher Haartrockner mit niedrigem Energieverbrauch.

Der hohe Luftdurchsatz trocknet das Haar schneller, wodurch weniger Energie verbraucht wird. Ergonomisch gestaltet und aus recycelbaren Materialien hergestellt.

- K-LAMINATION® Motor mit 1420 Watt und 1900 Betriebsstunden
- 55 m<sup>3</sup> Luftdurchsatz pro Stunde
- 2 Motorgeschwindigkeiten, 4 Temperaturstufen, separate Kaltlufttaste
- Leicht zu reinigender Dauer-Metallfilter
- 1 Stylingdüse im Lieferumfang enthalten
- Kabellänge 3 m

45 mm



BLASROHR-  
DURCHMESSER

220-240 V



STROM-  
VERSORGUNG

K-1096  
**PARLUX DIFFUSOR**  
MAGIC SENSE

SIEHE SEITE 65



Art.-Nr.	VPE	Art	Farbe
K-1016	20	Haartrockner	schwarz
K-1017	20	Haartrockner	silber
K-1018	20	Haartrockner	grün
K-1019	20	Haartrockner	rot
K-1096	36	Magic Sense	schwarz

BIS 55 mm

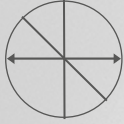

BLASROHR-  
DURCHMESSER

BIS 55 mm

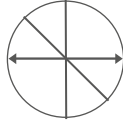

BLASROHR-  
DURCHMESSER

BIS 55 mm

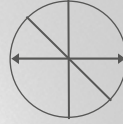

BLASROHR-  
DURCHMESSER



## SUPERVOLUME

Der Universal-Softstyler "Supervolume" von Parlux entfaltet maximales Volumen und trocknet das Haar bis hin zur Wurzel.

Aus hochwertigem Material gefertigt mit speziell geformten Luftröhrchen, die das Haar für zusätzlichen Stand heben und dem Ansatz mehr Volumen geben.

Art.-Nr.	VPE	Farbe
K-1083	32	schwarz



## A DOCCIA

Der Universal-Softstyler "A Doccia" entfaltet natürliches Volumen und Sprungkraft der Locken.

Aus hochwertigem Material gefertigt erleichtert er das Trocknen lockiger Styles und sorgt für definierte Locken und weniger Frizz.

Art.-Nr.	VPE	Farbe
K-1084	48	schwarz



## UNIVERSALE

Der Spezial-Softstyler "Universale" entfaltet sanft Volumen für einen natürlichen Look.

Aus hochwertigem Material gefertigt vermindert er den Luftstrom für eine sanfte Trocknung des Haares und langanhaltendes Volumen.

Art.-Nr.	VPE	Farbe
K-1086	48	schwarz



## MAGIC SENSE

Parlux Magic Sense® – Der innovative Softstyler, der das perfekte Verhältnis zwischen Temperatur und Luftstrom schafft.

Das Haar wird bis zur Wurzel hin gleichmäßig und schnell getrocknet, ohne die Haarspitzen auszu- trocknen. Parlux Magic Sense® ist für alle Parlux Modelle geeignet, außer 3500 und 385.

Art.-Nr.	VPE	Farbe
K-1096	36	schwarz



## MELODY SILENCER

Der Melody Silencer® wird am Lufteinlass der Parlux Haartrockner angebracht und liefert außergewöhnliche Ergebnisse bei der Beseitigung von Lärm.

Der patentierte Schalldämpfer ist klein, 52 g leicht und einfach zu installieren. Senkt enorm die Geräuschbelastung im Salon und schafft so mehr Atmosphäre.

Art.-Nr.	VPE	Farbe
K-1099	20	schwarz



leicht.  
kraftvoll.  
zuverlässig.



## V HAARTROCKNER

Der Fripac V garantiert mit seinem kraftvollen BLDC Motor hohe Leistung und verringert dadurch die Trocknungszeiten. Der Venturi-Effekt verstärkt den Luftstrom, ohne zusätzlichen Strom zu verbrauchen. Ionentechnologie verleiht dem Haar natürlichen Glanz und reduziert die statische Aufladung.

Ergonomisches Design, geringes Gewicht und ausgewogene Gewichtsverteilung machen den Fripac V zum perfekten Werkzeug für den Salon. Der innovative Mikrofilter und eine Selbstreinigungsfunktion verlängern die Lebensdauer. Durch die Memory Funktion wird die letzte Einstellung beim Wiedereinschalten automatisch übernommen.

- Kraftvoller Hochleistungsmotor
- Extrem kompakt und leicht (nur 320 g)
- Innovativer Mikrofilter für lange Lebensdauer
- Selbstreinigungsfunktion: Motorturbine dreht sich in entgegengesetzte Richtung zur Reinigung des Mikrofilters
- Perfekt ausbalanciert zur Entlastung von Arm und Schulter
- Venturi-Effekt: Spezieller Luftauslass verstärkt den Luftstrom, ohne zusätzlichen Strom zu verbrauchen
- Memory-Funktion: Beim Wiedereinschalten wird die letzte Einstellung automatisch übernommen
- Sperrtaste zum Vermeiden einer unbeabsichtigten Änderung der Geräteeinstellungen
- Ionentechnologie verleiht Glanz und verhindert „fliegende Haare“
- LED-Anzeige zur Kontrolle der Temperatur- und Gebläseeinstellung
- Inklusive 2 Düsen (6,5 cm und 9,5 cm) und Softstyler
- 3 m Kabellänge
- 4 Temperaturstufen, 3 Gebläsestufen, Kaltlufttaste
- 1800 W

220-240 V



STROM-  
VERSORGUNG

320 g



GEWICHT

K-3301 | K-3302

**FRIPAC**  
DÜSEN

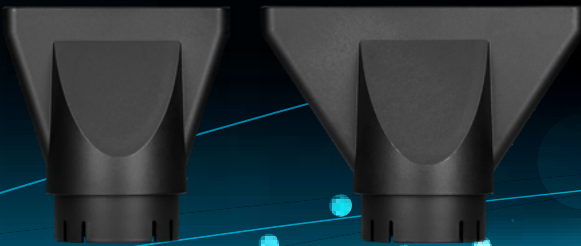

K-3303

**FRIPAC**  
SOFTSTYLER

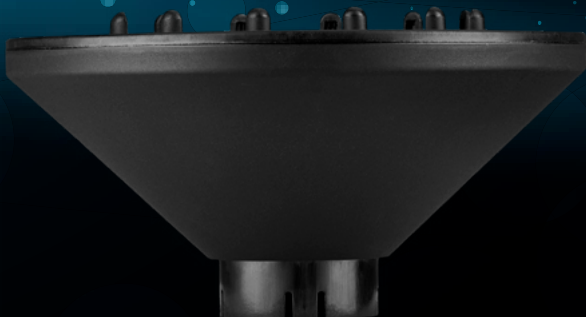

Art.-Nr.	VPE	Art	Farbe
K-3300	1	Haartrockner	schwarz
K-3301	1	Düse 6,5 cm	schwarz
K-3302	1	Düse 9,5 cm	grau
K-3303	1	Softstyler	schwarz



## PRO-POWER

Der Oster Pro-Power 1600 ist ein kraftvolles Leichtgewicht mit 1600 Watt Leistung. Er besitzt alle Eigenschaften für den professionellen Einsatz im Salon.

Mit 2 Gebläsestufen und 3 Temperaturstufen, einer separaten Abkühltaste, einem abnehmbaren Filter zur einfachen Reinigung und einer Kabellänge von 2,80 m für großen Aktionsradius.

- 1600 Watt Leistung
- 2 Gebläsestufen, 3 Temperaturstufen
- Separate Abkühltaste
- Abnehmbarer Filter
- 1 Stylingdüse im Lieferumfang enthalten
- Kabellänge 2,80 m

45 mm



BLASROHR-  
DURCHMESSER

220-240 V



STROM-  
VERSORUNG

370 g



GEWICHT

K-4495  
**OSTER**  
SOFTSTYLER



Art.-Nr.	VPE	Art	Farbe
K-4491	6	Haartrockner	schwarz
K-4495	6	Softstyler	schwarz





**ION**

Der extrem leichte und leistungsstarke Profi-Haartrockner Fripac Mondial Ion verwöhnt das Haar mit negativ geladenen Ionen. Die statische Aufladung wird eliminiert für glänzende, glatte Haare ohne Frizz.

Der kräftige und langlebige Kollektormotor sorgt dafür, dass es dem Haartrockner in keiner Situation an Kraft fehlt. Ein Allrounder für alle Haartypen und Föhnstyles.

- Starker „Long Life“ Kollektormotor (DC) mit 1900 W
- 2 Geschwindigkeitsstufen, 4 Wärmestufen, separate Abkühltaste
- Heizung mit Überhitzungsschutz
- Dauer-Metallfilter
- 2 Stylingdüsen mit Klick-Mechanismus für festen Halt im Lieferumfang enthalten
- Kabellänge 2,8 m für großen Aktionsradius

45 mm

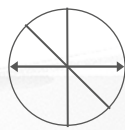

BLASROHR-  
DURCHMESSER

220-240 V



STROM-  
VERSORGUNG

K-3097

**FRIPAC MONDIAL**  
**SOFTSTYLER**

370 g



GEWICHT



BIS 55 mm



BLASROHR-  
DURCHMESSER

K-3096

**FRIPAC MONDIAL**  
**SOFTSTYLER**



BIS 55 mm



BLASROHR-  
DURCHMESSER

Art.-Nr.	VPE	Art	Farbe
K-3290	10	Haartrockner	schwarz
K-3097	24	Softstyler	weiß
K-3096	24	Softstyler	schwarz

## CURLATOR

Wunderschöne Locken in wenigen Minuten: Der Curlator von Fripac Mondial macht schnell und einfach glänzende, geschmeidige Locken und ermöglicht langanhaltende Styles.

Der Curlator wickelt die Haarsträhne automatisch auf und verleiht ihr durch seine konische Form einen natürlichen Look.

- Automatische Drehfunktion in 2 Richtungen
- Temperatur individuell einstellbar
- Hitzeisolierte Spitze schützt vor Verbrennungen
- Digitale Temperaturanzeige
- Automatische Abschaltung nach 30 Minuten
- Kabellänge 3 m für einen großen Aktionsradius

2



DREH-  
RICHTUNGEN

30 min



AUTOMATISCHE  
ABSCHALTUNG

100-220 °C



TEMPERATUR-  
EINSTELLUNGEN



HITZEISOLIERTE  
SPITZE



AUTOMATISCHE  
LOCKENFUNKTION



TEMPERATUR-  
ANZEIGE

AUTO-CURL



Art.-Nr.	VPE	Art	Farbe
K-4228	20	Lockenstab	schwarz

## STYLEIE WONDER

Styleie Wonder kreiert im Handumdrehen wunderschöne Locken, Wellen oder Volumen in kurzem bis mittellangem Haar. Keramikbeschichtete, abgerundete Borstenspitzen schonen Haare und Kopfhaut.

Die Stylingbürste wickelt das Haar automatisch auf. 2 einstellbare Drehrichtungen verpassen der Frisur einen natürlichen und langanhaltenden Look.

- Automatische Drehfunktion in 2 Richtungen
- Temperatur individuell einstellbar
- Hitzeisolierte Spitze schützt vor Verbrennungen
- Digitale Temperaturanzeige
- Automatische Abschaltung nach 30 Minuten
- Kabellänge 3 m für einen großen Aktionsradius

2



DREH-  
RICHTUNGEN

30 min



AUTOMATISCHE  
ABSCHALTUNG

100-220 °C



TEMPERATUR-  
EINSTELLUNGEN



HITZEISOLIERTE  
SPITZE



AUTOMATISCHE  
LOCKENFUNKTION



TEMPERATUR-  
ANZEIGE

AUTO-CURL



Art.-Nr.	VPE	Art	Farbe
K-4229	20	Stylingbürste	schwarz

## AIRBRUSH

Die Haarglättbürste Fripac Mondial Airbrush ist eine praktische Alternative zum herkömmlichen Glätteisen. Dank Iontechologie gleitet die Bürste widerstandslos durchs Haar und wirkt antistatisch.

Die Airbrush mit individueller Temperatureinstellung ist für alle Haartypen geeignet. Mit digitaler Temperaturanzeige und Abschaltautomatik für maximale Kontrolle und Sicherheit.

- Ionen-Technologie
- Individuelle Temperatureinstellung möglich (160 - 210 °C)
- Für jeden Haartyp geeignet
- Automatische Abschaltung nach 60 Minuten
- Digitale Temperaturanzeige
- Kabellänge 3 m für einen großen Aktionsradius

60 min

160-210 °C



IONEN-  
TECHNOLOGIE



AUTOMATISCHE  
ABSCHALTUNG



TEMPERATUR-  
EINSTELLUNGEN



FÜR ALLE HAAR-  
TYPEN GEEIGNET



SCHNELLE  
AUFHEIZZEIT



TEMPERATUR-  
ANZEIGE

Art.-Nr.

K-4227

VPE

10

Art

Haarglättbürste

Farbe

schwarz

## CURLY WONDER

Locken auf Knopfdruck: Fripac Mondial Curly Wonder macht im Handumdrehen wunderschöne Locken. Durch die schnelle Aufheizzeit kann das Styling sofort beginnen.

Das Haar wird schonend per Knopfdruck eingezogen. Nach wenigen Sekunden erscheint eine perfekte Locke. Mit einstellbarer Drehrichtung für flexibles Styling und natürliche Ergebnisse.

- Keramikbeschichtetes Heizelement
- Automatisches Lockensystem
- 3 Drehfunktionen – nach außen, nach innen, oder abwechselnd
- Temperatur individuell einstellbar
- Automatische Abschaltung nach 60 Minuten
- Kabellänge 3 m für einen großen Aktionsradius



Art.-Nr.	VPE	Art	Farbe
K-4231	12	Lockenmaschine	schwarz

## HOTROLLS

Die Heizwickler Fripac Mondial Hotrolls sind mit Samt überzogen für ein besonders schonendes Haarstyling. Drei unterschiedlich große Wickler verleihen dem Haar einen natürlichen Look.

Die Wickler sind nach nur 90 Sekunden aufgeheizt und können dank isolierten Endstücken direkt entnommen und eingedreht werden. Butterflyclips fixieren den Wickler im Haar bis die Locken fertig sind.

- Schonende Methode für Locken oder Volumen
- Samtbezogene Heizwickler
- Hitzeisolierte Endstücke
- Schalter mit LED-Anzeige
- Kurze Aufheizzeit
- 15 Wickler mit Clips in 3 Größen: 4 x 33 mm, 4 x 28 mm, 7 x 23 mm

3



UNTERSCHIEDLICHE  
GRÖSSEN

15

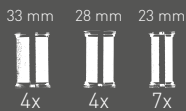

LOCKEN-  
WICKLER

15



BUTTERFLY  
CLIPS



ENDEN MIT  
HITZESCHUTZ



SCHONENDER  
SAMTBEZUG



SCHNELLE  
AUFHEIZZEIT



Art.-Nr.	VPE	Art	Farbe
K-4232	4	Heizwickler	schwarz





## MINI GLÄTTEISEN ABSOLUTE TOUCH

Absolute Touch ist ein kleiner Haarglätter zum Auffrischen von Frisuren, für ein perfektes Finish und trendige Frisuren. Besonders geeignet, um kleine Strähnen in Form zu bringen und für ein langanhaltendes Styling.

Keramikbeschichtete Heizplatten schonen das Haar. Dank der kompakten Größe und einem Spannungsbereich von 110-240 V kann der Haarglätter auch auf Reisen eingesetzt werden.

Art.-Nr.	VPE	Plattenbreite
K-4155	6	16 mm



## CP1 CERAMIC ION

Glätteisen mit keramikbeschichteten, ionisierten Heizplatten für glattes, glänzendes Haar, schöne Locken und ein langanhaltendes Styling.

Zusätzliche Wärmeschutzplatten halten die Hitze von den Händen fern und es besteht keine Verbrennungsgefahr. Nach einer Aufheizzeit von nur 10 Sekunden ist die Betriebs-Temperatur von 200°C erreicht.

Art.-Nr.	VPE	Plattenbreite
K-4110	6	22 mm





### CP3 CERAMIC NANO TOURMALINE

Glätteisen ausgestattet mit Nano-Technologie, turmalinbeschichteten Heizplatten und FIR (Far Infrared Heat).

Die erzeugte Ferninfrarot-Wärme dringt direkt ins Haarinnere ein, macht es glatt, glänzender und besser frisierbar für ein langanhaltendes Styling.

Art.-Nr.	VPE	Plattenbreite
K-4108	6	22 mm



### CP3 CERAMIC NANO TOURMALINE LI

Das Glätteisen mit Laser-Ion-Technologie und turmalinbeschichteten Heizplatten für glattes, glänzendes Haar.

Der Laser erzeugt zusätzliche negative Ionen für noch mehr Glanz, Elastizität, bessere Frisierbarkeit und ein langanhaltendes Styling.

Art.-Nr.	VPE	Plattenbreite
K-4109	6	22 mm



### CP3 DIGITAL LASERION

Die Laser-Ion-Technologie erzeugt negative Ionen für mehr Glanz, Elastizität und bessere Frisierbarkeit.

Ausgestattet mit Nano-Silber-Technologie, Keramik-Beschichtung und Temperatureinstellung von 150° C bis 220° C.

Art.-Nr.	VPE	Plattenbreite
K-4128	6	22 mm

## FRISÉ

Die einzigartige Frisé-Textur der Heizelemente verleiht dem Haar Struktur, Form und Volumen für einen üppigen, dynamischen Look. Durch die Keramikbeschichtung bleibt das Haar geschont und wird sanft in Form gebracht.

Die antibakterielle Behandlung der Heizelemente durch Nano Silber-Technologie fördert die Haargesundheit. Das Kreppeisen arbeitet mit der optimalen Styling-Temperatur von 200 °C und kreiert so beeindruckende Looks.

- Gewellte Heizplatten sorgen für Volumen und langanhaltende Struktur
- Sperrvorrichtung zum Schließen des Kreppeisens
- Um 360° drehbares Kabel für höchste Benutzerfreundlichkeit
- Heizplatten 110 x 25 mm
- Kabellänge 2 m



Art.-Nr.	VPE	Art	Farbe
K-4151	6	Kreppeisen	schwarz

## TOURMALINE

Lockenstab mit extrem glatter Turmalinbeschichtung für sanftes Styling und natürliches, glänzendes Haar.

Durch Nano-Silber-Technologie werden Schadstoffe vom Haar ferngehalten und die Haargesundheit gefördert.

- Turmalinbeschichtung für natürliches, glänzendes Haar
- Nano-Silber-Technologie zur Förderung der Haargesundheit
- Schnelle Aufheizzeit
- Ergonomischer Griff für komfortables Arbeiten
- Kabel mit Drehkupplung: verhindert ein Verdrehen oder Brechen des Kabels



Art.-Nr.	VPE	Größe
K-4132	6	19 mm
K-4133	6	25 mm
K-4134	6	33 mm

## CORDLESS 97

Cordless 97 von Oster garantiert konstante Leistung beim Schneiden durch eine automatische Geschwindigkeitsregulierung. Die Motorgeschwindigkeit kann in 3 Stufen eingestellt werden.

Der herausnehmbare Lithium-Ionen-Akku kann separat aufgeladen werden und überzeugt mit einer Betriebszeit von 120 Minuten.

- Leistungsstarke, kabellose Haarschneidemaschine
- Automatische adaptive Geschwindigkeitsregulierung für konstante Leistung
- High-Torque-Motor mit hohem Drehmoment und 3 Geschwindigkeitsstufen
- Ergonomisches, texturiertes Gehäuse für einen rutschfesten Griff
- Herausnehmbarer Lithium-Ionen-Akku für 120 min Akkubetrieb
- Unbegrenzte Flexibilität durch Betrieb mit und ohne Kabel
- Austauschbarer Edelstahlscherkopf mit Schnittlänge 0,25 mm
- Inklusive Ladestation/Ladegerät, Scherkopfschutz, Reinigungsbürste, Öl



SCHERKOPF-  
BREITE



240 V  
STROM-  
VERSORGUNG

150 min / 120 min



AUFLADE-/  
BETRIEBSDAUER



408 g  
GEWICHT



Art.-Nr.  
K-4604

VPE  
4

Farbe  
schwarz/silber

## ZUBEHÖR

Ladestation/Ladegerät, Scherkopfschutz, Öl und Reinigungsbürste inklusive.

## CORDLESS FAST FEED

Kabellose Haarschneidemaschine mit automatischer Geschwindigkeitsanpassung für konstante Leistung, unabhängig vom Haartyp. Die ergonomische, texturierte Grifffläche sorgt für einen guten, rutschfesten Griff.

Der Black Diamox-Scherkopf mit korrosionsbeständiger Beschichtung verspricht lang anhaltende Schärfe. Mit dem ergonomischen Stellhebel kann die Schnittlänge 0,5 - 2,4 mm eingestellt werden für präzises Blending und Fading.

- Hohe Akkuleistung für 90 Minuten Akkubetrieb
- Verstellbarer Black Diamox-Scherkopf
- Schnittlängeneinstellung von 0,5 - 2,4 mm
- Korrosionsbeständiger Diamox beschichteter Scherkopf für dauerhafte Schärfe
- Ergonomische, texturierte Grifffläche für einen guten, rutschfesten Griff
- Texturierte Schiebetaste für die mühelose Bedienung mit einer Hand
- Unbegrenzte Flexibilität – Betrieb mit und ohne Kabel
- Ergonomischer Stellhebel für müheloses Verstellen der Schnitthöhe
- Inklusive Ladestation/Ladegerät Netzkabel, Öl, Reinigungsbürste, Scherkopfabdeckung, 4 Aufsteckkämme (1,5/6,3/9,5/12,7 mm)



SCHERKOPF-  
BREITE

220-240 V



STROM-  
VERSORGUNG

100 min / 90 min



AUFLADE-/  
BETRIEBSDAUER

324 g



GEWICHT

MADE IN



USA

Art.-Nr.	VPE	Farbe
K-4603	6	schwarz/silber

## ZUBEHÖR

4 Aufsteckkämme (1,5/6,3/9,5/12,7 mm),  
Ladestation/Ladegerät, Scherkopfschutz, Öl und  
Reinigungsbürste inklusive.

## CORDLESS T-FINISHER

Kabellose Haarschneidemaschine von Oster mit automatischer Geschwindigkeitsanpassung für konstante Leistung, unabhängig vom Haartyp. Der ergonomische Griff bietet zusätzlichen Komfort und Sicherheit beim Trimmen.

Black Diamox gibt dem Scherkopf langanhaltende Schärfe. Das T-Scherkopfdesign eignet sich besonders für eine exakte Detailtrimmung. Die Maschine leistet mit ihrem Akku 180 Minuten kabellosen Betrieb und kann auch mit Kabel betrieben werden.

- Kabellose Haarschneidemaschine
- Black Diamox T-Scherkopf
- Automatische Geschwindigkeitsanpassung
- Hohe Akkuleistung mit 180 Minuten Betriebsdauer
- T-Scherkopfdesign für die Detailtrimmung
- Ergonomischer Griff für zusätzlichen Komfort und Sicherheit beim Trimmen
- Texturierte Schiebetaste für die mühelose Bedienung mit einer Hand
- Unbegrenzte Flexibilität – Betrieb mit und ohne Kabel möglich
- Hochgeschwindigkeitsleistung mit bis zu 5000 Umdrehungen pro Minute
- Inklusive Ladestation/Ladegerät, Netzkabel, Öl, Reinigungsbürste, 2 Aufsteckkämme (12, 7/19 mm)



220-240 V



100 min / 180 min



300 g



MADE IN



Art.-Nr.  
K-4602

VPE  
6

Farbe  
schwarz/silber

## ZUBEHÖR

2 Kammaufsätze (12,7 mm und 19 mm), Ladestation/Ladegerät, Öl und Reinigungsbürste inklusive.

## MX PRO

Oster MX Pro ist ein High Speed Clipper der nächsten Generation mit leistungsstarkem Magnetmotor, Netzbetrieb, besonders handlichem Design und variabler Schnittlänge.

Das Edelstahlschermesser mit variabler Schnittlänge kann während des Schneidens umgestellt werden, wodurch präzise Übergänge in trockenem oder feuchtem Haar perfekt gelingen.

- Leistungsstarker Magnetmotor mit 6000 Umdrehungen pro Minute
- Robuster Scherkopf aus rostfreiem Edelstahl
- Ergonomisches Design für komfortable Handhabung
- Schnittlänge stufenlos einstellbar von 0,5 bis 2,4 mm
- 4er Set Aufsteckkäme (3/6/9/12 mm)
- Kabellänge 2,4 m
- Inklusive Klingenschutz, Öl und Reinigungsbürste



SCHERKOPF-  
BREITE

220-240 V



STROM-  
VERSORUNG

600 g



GEWICHT

MADE IN



USA

Art.-Nr.	VPE	Typ
K-4590	6	Motormaschine
K-4559	12	8er Set Aufsteckkäme

## ZUBEHÖR

4 Aufsteckkäme (3/6/9/12 mm), Klingenschutz, Öl und Reinigungsbürste inklusive, optional 8er Set Aufsteckkäme.

## FAST FEED

Die Motormaschine Fast Feed von Oster arbeitet mit einem leistungsstarken Whisper Quiet™ Drehmotor schnell, extrem leise und mühelos Schnitt für Schnitt.

Durch einfaches Verstellen des Edelstahlschermessers kann die Schnittlänge während des Schneidens umgestellt werden. Es sind keine zusätzlichen Scherköpfe notwendig.

- Leistungsstarker Whisper Quiet™ Drehmotor
- Variables Edelstahlschermesser
- Stellhebel vereinfacht Schnittlängeneinstellung von 0,5 - 2,4 mm
- 4er Set Aufsteckkäme (1,5/6,3/9,5/12,7 mm)
- Kabellänge 3,6 m
- Inklusive Klingenschutz, Öl und Reinigungsbürste



SCHERKOPF-BREITE



STROM-VERSORGUNG



GEWICHT

MADE IN



USA



Art.-Nr.	VPE	Typ
K-4600	1	Motormaschine
K-4559	12	8er Set Aufsteckkäme
K-4569	12	10er Set Aufsteckkäme

## ZUBEHÖR

4 Aufsteckkäme (1,5/6,3/9,5/12,7 mm), Klingenschutz, Öl und Reinigungsbürste inklusive, optional 8er und 10er Set Aufsteckkäme.



## PRO POWER 606-95

Das Top-Gerät Pro Power von Oster mit Spitzentechnologie: Kräftiger Doppelschwingankermotor für maximale Power im trockenen und nassen Haar mit stufenlos verstellbaren Schneideplatten.

Mit 4 Aufsteckkämmen können weitere Schnitthöhen erreicht werden. Sehr laufruhig und mit ergonomischem Design ist diese Oster Maschine das Universalgerät für alle Haarschneidearbeiten.

- Kräftiger Doppelschwingankermotor
- Motormaschine mit Netzbetrieb
- Verstellbarer Edelstahlscherkopf (0,5 mm bis 2,4 mm)
- 4er Set Aufsteckkäme (1,5/6,3/9,5 und 12,7 mm)
- Kabellänge 3,0 m
- Inklusive Öl und Reinigungsbürste

Art.-Nr.	VPE	Art
K-4570	6	Motormaschine
K-4501	12	Scherkopf 0,5 mm - 2,4 mm
K-4559	12	8er Set Aufsteckkäme
K-4569	12	10er Set Aufsteckkäme



0,5 mm - 2,4 mm  
K-4501

## ZUBEHÖR

4er Set Aufsteckkäme (1,5/6,3/9,5 und 12,7 mm), Öl, Reinigungsbürste inklusive, optional 8er und 10er Set Aufsteckkäme.



SCHERKOPF-  
BREITE

230 V



STROM-  
VERSORGUNG

610 g



GEWICHT

MADE IN



USA

## DUO TOP 616-91

Oster 616-91 mit kräftigem Motor ohne nachlassende Schneideleistung. Profi-Motormaschine von einem der führenden Hersteller in den USA mit zwei Edelstahlscherköpfen.

Die Maschine ist für jeden Haartyp geeignet und meistert dank ihres kraftvollen Motors jeden Haarschnitt. Das ergonomische Design bietet perfektes Handling.

- Doppelschwingankermotor mit Netzbetrieb
- 2 Edelstahlscherköpfe (0,25 mm und 2,4 mm)
- Aufhängeöse
- Kabellänge 2,9 m
- Inklusive Öl und Reinigungsbürste



SCHERKOPF-BREITE



STROM-VERSORGUNG



GEWICHT

MADE IN



USA



Art.-Nr.	VPE	Art
K-4520	6	Motormaschine
K-4521	12	Scherkopf 0,25 mm - Größe 0000
K-4523	12	Scherkopf 0,5 mm - Größe 000
K-4522	12	Scherkopf 2,4 mm - Größe 1
K-4559	12	8er Set Aufsteckkämme
K-4569	12	10er Set Aufsteckkämme



0,25 mm - Größe 0000  
K-4521



2,4 mm - Größe 1  
K-4522



0,5 mm - Größe 000  
K-4523

## ZUBEHÖR

Öl und Reinigungsbürste inklusive, optional 8er und 10er Set Aufsteckkämme.

## PILOT 76916-310

Pilot Typ 76916-310 mit leisem, kraftvollem Motor. Die Motormaschine ist für jedes Haar geeignet und beeindruckt durch hervorragendes Preis-Leistungs-Verhältnis.

Die mitgelieferten Scherköpfe sind titanbeschichtet für längere Schärfe und weniger Verschleiß. Mit Schnellwechselsystem und ergonomischem Gehäuse für mehr Komfort.

- Kraftvoller Schwingankermotor mit Netzbetrieb
- 2 Scherköpfe (1/10 mm und 3,0 mm)
- Scherkopf-Schnellwechselsystem
- Kabellänge 2,4 m
- Inklusive 2 Kämmе, Öl und Reinigungsbürste



SCHERKOPF-  
BREITE

220-240 V



STROM-  
VERSORUNG

630 g



GEWICHT

MADE IN



USA

Art.-Nr.	VPE	Art
K-4550	6	Motormaschine
K-4521	12	Scherkopf 0,25 mm - Größe 0000
K-4523	12	Scherkopf 0,5 mm - Größe 000
K-4522	12	Scherkopf 2,4 mm - Größe 1
K-4559	12	8er Set Aufsteckkämmе
K-4569	12	10er Set Aufsteckkämmе



0,25 mm - Größe 0000  
K-4521



2,4 mm - Größe 1  
K-4522



0,5 mm - Größe 000  
K-4523

## ZUBEHÖR

Inklusive 2 Kämmе, Öl und Reinigungsbürste, optional 8er und 10er Set Aufsteckkämmе.

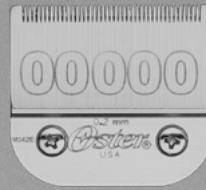
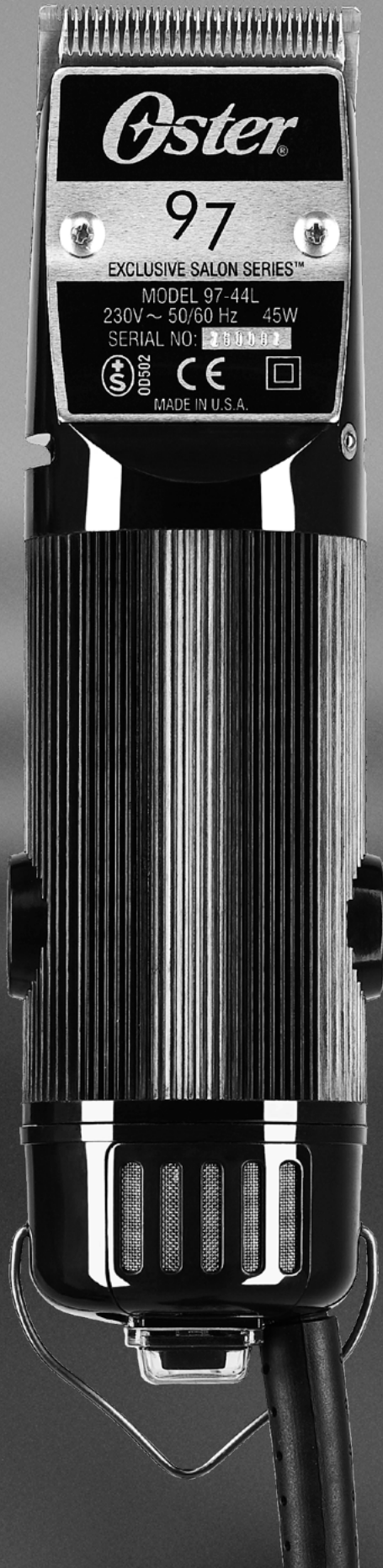

0,2 mm - Größe 00000  
K-4544



0,5 mm - Größe 000  
K-4532

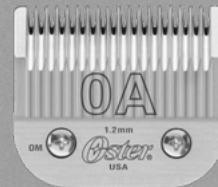

1,2 mm - Größe 0A  
K-4533



2,4 mm - Größe 1  
K-4534



3,2 mm - Größe 1A  
K-4535



4,0 mm - Größe 1 1/2  
K-4541



6,3 mm - Größe 2  
K-4542



9,5 mm - Größe 3 1/2  
K-4543



3,2 mm - 18 Skiptooth  
K-4536

## 97-44

Die stärkste Maschine im Oster Programm mit Kollektormotor. Der bulligen Kraft dieser Maschine widersteht kein noch so störrisches Haar. Dabei läuft die Oster Motormaschine im Flüsterton, liegt ruhig und nahezu vibrationsfrei in der Hand.

Der Edelstahlscherkopf Size 0000 (0,25 mm) ist im Lieferumfang enthalten und kann mit dem Scherkopf-Schnellwechselsystem ganz einfach ausgetauscht werden.

- Leistungsstarker Kollektormotor
- Motormaschine mit Netzbetrieb
- Edelstahlscherkopf (0,25 mm)
- Scherkopf-Schnellwechselsystem
- Kabellänge 4 m
- Inklusive Klingenschutz, Getriebefett, Öl und Reinigungsbürste



SCHERKOPF-  
BREITE

230 V



STROM-  
VERSORGUNG

810 g



GEWICHT

MADE IN



USA

Art.-Nr.	VPE	Art
K-4530	6	Motormaschine
K-4544	12	Scherkopf 0,2 mm - Größe 00000
K-4532	12	Scherkopf 0,5 mm - Größe 000
K-4533	12	Scherkopf 1,2 mm - Größe 0A
K-4534	12	Scherkopf 2,4 mm - Größe 1
K-4535	12	Scherkopf 3,2 mm - Größe 1A
K-4541	12	Scherkopf 4,0 mm - Größe 1 1/2
K-4542	12	Scherkopf 6,3 mm - Größe 2
K-4543	12	Scherkopf 9,5 mm - Größe 3 1/2
K-4536	12	18 Skiptooth für Fell - 3,2 mm
K-4559	12	8er Set Aufsteckkämme
K-4569	12	10er Set Aufsteckkämme

## ZUBEHÖR

Klingenschutz, Getriebefett, Öl,  
Reinigungsbürste inklusive, optional 8er und  
10er Set Aufsteckkämme.

## PRO POWER 606-95

Das Top-Gerät Pro Power von Oster mit Spitzen-technologie: Kräftiger Doppelschwingankermotor für maximale Power im trockenen und nassen Haar mit stufenlos verstellbaren Schneideplatten.

Mit 4 Aufsteckkämmen können weitere Schnitthöhen erreicht werden. Sehr laufruhig und mit ergonomischem Design ist diese Oster Maschine das Universalgerät für alle Haarschneidearbeiten.

- Kräftiger Doppelschwingankermotor
- Motormaschine mit Netzbetrieb
- Verstellbarer Edelstahlscherkopf (0,5 mm bis 2,4 mm)
- 4er Set Aufsteckkäme (1,5/6,3/9,5 und 12,7 mm)
- Kabellänge 3,0 m
- Inklusive Öl und Reinigungsbürste



Art.-Nr.	VPE	Art
K-4570	6	Motormaschine
K-4501	12	Scherkopf 0,5 mm - 2,4 mm
K-4559	12	8er Set Aufsteckkäme
K-4569	12	10er Set Aufsteckkäme



## ZUBEHÖR

4er Set Aufsteckkäme (1,5/6,3/9,5 und 12,7 mm), Öl, Reinigungsbürste inklusive, optional 8er und 10er Set Aufsteckkäme.



**Oster**  
Professional Products

## BLADE WASH

Oster® Blade Wash zur Pflege und Wartung der Schermesser. Reinigt die Klingen für einen reibungslosen Betrieb.

Entfernt auch Haare, die sich zwischen den oberen und unteren Klingen angesammelt haben. Scherkopf nach der Anwendung trocken lassen und einölen.

Art.-Nr.	VPE	Inhalt
K-4599	12	532 ml

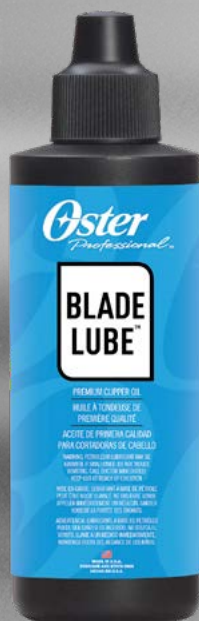

**Oster**  
Professional Products

## MASCHINENÖL

Oster® Blade Lube™ Premium-Schmieröl für Haarschneidemaschinen und Klingen speziell für den professionellen Einsatz entwickelt.

Ideal für alle Haarschneidemaschinen und Klingen. Regelmäßige Anwendung verlängert die Lebensdauer von Haarschneidemaschinen und Klingen erheblich.

Art.-Nr.	VPE	Inhalt
K-4508	12	118 ml



**Oster**  
Professional Products

## GETRIEBEFETT

Oster® Gear Lube™ Getriebefett wurde speziell entwickelt, um die Lebensdauer aller Universal-Motorschneidemaschinen zu verlängern.

Die Anwendung des Schmiermittels wird alle sechs Monate empfohlen, für einen reibungslosen Betrieb und eine längere Lebensdauer der Maschinen.

Art.-Nr.	VPE	Inhalt
K-4539	12	35,4 g

# ALLE MODELLE AUF EINEN BLICK



	Cordless 97	Cordless Fast Feed	Cordless T-Finisher	mX Pro	Fast Feed
Artikelnummer	K-4604	K-4603	K-4602	K-4590	K-4600
Stromversorgung	220-240 V	220-240 V	220-240 V	220-240 V	230 V
Akku	Lithium-Ion	Lithium-Ion	Lithium-Ion	-	-
Ladezeit	ca. 150 min	ca. 100 min	ca. 100 min	-	-
Betriebsdauer	ca. 120 min	ca. 90 min	ca. 180 min	-	-
Antriebsart	Drehmotor	DC-Motor	High-Torque-Motor	Magnetmotor	Whisper Quiet™ Drehmotor
Gewicht	408 g	324 g	300 g	600 g	650 g
Scherkopf	Edelstahl	Edelstahl	Karbonstahl	Edelstahl	Edelstahl
Scherkopfbreite	45 mm	45 mm	35 mm	45 mm	45 mm
Zubehör (im Lieferumfang enthalten)	Ladestation/-kabel, Scherkopfschutz, Reinigungsbürste, Öl	4 Aufsteckkämme (1,5/6,3/9,5/12,7 mm), Ladestation, Netzkabel, Öl, Reinigungsbürste, Scherkopfabdeckung	2 Aufsteckkämme (12, 7/19 mm), Ladestation, Netzkabel, Öl, Reinigungsbürste	4er Set Aufsteckkämme (3/6/9/12 mm), Klingenschutz, Öl, Reinigungsbürste	4er Set Aufsteckkämme (1,5/6,3/9,5/12,7 mm), Klingenschutz, Öl, Reinigungsbürste
Bestellnr. Ersatzteile					
Scherkopf	auf Anfrage	auf Anfrage	auf Anfrage	K-4591 (0,5 - 2,4 mm)	-
Ladestation, Netzteil	auf Anfrage	auf Anfrage	auf Anfrage	-	-
Kabellänge	2,4 m	2,4 m	2,4 m	2,4 m	3,6 m
OPTIONALES ZUBEHÖR					
8er Set Aufsteckkämme	K-4559	K-4559		K-4559	K-4559
10er Set Aufsteckkämme	K-4569	K-4569		-	K-4569



8er Set Aufsteckkämme  
1,5/3/6/9,5/13/19/22/25 mm  
K-4559



# ALLE MODELLE AUF EINEN BLICK



Duo Top 616-91	Pilot 76916-310	97-44	Pro Power 606-95
K-4520	K-4550	K-4530	K-4570
230 V	220-240 V	230 V	230 V
-	-	-	-
-	-	-	-
Doppel-Schwingankermotor	Schwingankermotor	Kollektormotor	Doppel-Schwingankermotor
620 g	630 g	810 g	610 g
Edelstahl	Edelstahl titanbeschichtet	Edelstahl	Edelstahl
45 mm, 49 mm	45 mm, 49 mm	45 mm	45 mm
Öl, Reinigungsbürste	2 Kämmе, Öl, Reinigungsbürste	Klingenschutz, Getriebefett, Öl, Reinigungsbürste	Öl, Reinigungsbürste
K-4521 (0,25 mm) K-4523 (0,5 mm) K-4522 (2,4 mm)	K-4521 (0,25 mm) K-4523 (0,5 mm) K-4522 (2,4 mm)	K-4544 (0,2 mm) K-4532 (0,5 mm) K-4533 (1,2 mm) K-4534 (2,4 mm) K-4535 (3,2 mm) K-4541 (4,0 mm) K-4542 (6,3 mm) K-4543 (9,5 mm) K-4536 (3,2 mm)	K-4501 (0,5 - 2,4 mm)
-	-	-	-
2,9 m	2,4 m	4,0 m	3,0 m
K-4559	K-4559	K-4559	K-4559
K-4569	K-4569	K-4569	K-4569



10er Set Aufsteckkämmе  
2/4/8/9,5/14/16/18/22/25/32 mm  
K-4569





OLIVIA GARDEN  
TAKAI

SCHEREN UND FRISIERMESSER

96-149



### MIT KUGELLAGER

Die SilkCut PRO besitzt ein kugelgelagertes Scherengelenk für außergewöhnliche Leichtgängigkeit.

### RECHTS & LINKS



Die SilkCut PRO ist für Rechts- und Linkshänder erhältlich. Rechtshand-Scheren haben eine silberne Einstellschraube, Linkshand-Scheren eine goldene.

## SILKCUT PRO

Der Olivia Garden Bestseller mit PRO Technologie für noch mehr Komfort und Leistung. Handgeschliffene, konvexe Scherenblätter mit besonders hochwertiger Stahllegierung. Ein kugelgelagertes Scherengelenk sorgt für außergewöhnliche Leichtgängigkeit.

Durch das flache Design, ohne überstehende Teile, verhaken sich keine Haare mehr. Die ergonomische Form mit spezieller Daumenkrümmung sorgt für eine optimale Fingerposition und entlastet die Hände.

- Handgeschliffene, kraftvolle, konvexe Scherenblätter
- Besonders hochwertige Stahllegierung: noch härter und langlebiger
- Kugelgelagertes Scherengelenk für außergewöhnliche Leichtgängigkeit
- Integriertes Mikrostellrädchen: einfach mit mitgeliefertem Werkzeug zu verstellen
- Flaches Design ohne überstehende Teile – kein Verhaken der Haare!
- Reduziertes Gesamtgewicht verringert die Belastung der Hände
- Ergonomisches Griffdesign mit spezieller Daumenkrümmung für optimale Fingerposition
- Silikon-Puffer mit Easy-Grip-Schraube

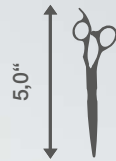

5,0"  
SCHEREN-GRÖSSE



5,75"  
SCHEREN-GRÖSSE



6,5"  
SCHEREN-GRÖSSE



Art.-Nr.	VPE	Größe	Ausführung
S-1191	1	5,0"	Rechtshand, Haarschneideschere
S-1143	1	5,75"	Rechtshand, Haarschneideschere
S-1192	1	6,5"	Rechtshand, Haarschneideschere
S-1189	1	5,0"	Linkshand, Haarschneideschere
S-1145	1	5,75"	Linkshand, Haarschneideschere
S-1190	1	6,5"	Linkshand, Haarschneideschere
S-1142	1	6,0"	Rechtshand, Modellerschere, Europa
S-1144	1	6,0"	Linkshand, Modellerschere, Europa



**OG**  
**OLIVIAGARDEN®**

## SILKCUT PRO 2ER SET

Haarschneideschere 5,75", Modellerschere europäische Ausführung mit 35 Zähnen, Einstellwerkzeug, Scherenöl, Fingerringe, Mikrofasertuch, Reißverschlussstasche.

Art.-Nr.	VPE	Art
S-1140	1	Rechtshand, Scheren-set
S-1141	1	Linkshand, Scheren-set



**OG**  
**OLIVIAGARDEN®**

## SILKCUT PRO 3ER SET

Haarschneideschere 5,75", Haarschneideschere 6,5", Modellerschere europäische Ausführung mit 35 Zähnen, Einstellwerkzeug, Scherenöl, Fingerringe, Mikrofasertuch, Reißverschlussstasche.

Art.-Nr.	VPE	Art
S-1233	1	Rechtshand, Scheren-set



**OG**  
**OLIVIAGARDEN®**

### SILK CUT PRO 2ER SET

Haarschneideschere 5,75", Modellerschere europäische Ausführung mit 35 Zähnen, Einstellwerkzeug, Scherenöl, Fingerringe, Mikrofasertuch, Reißverschlussstasche.

Art.-Nr.	VPE	Art
S-1187	1	Rechtshand, Scheren-set



**OG**  
**OLIVIAGARDEN®**

### SILK CUT PRO 2ER SET

Haarschneideschere 5,0", Modellerschere europäische Ausführung mit 35 Zähnen, Einstellwerkzeug, Scherenöl, Fingerringe, Mikrofasertuch, Reißverschlussstasche.

Art.-Nr.	VPE	Art
S-1227	1	Rechtshand, Scheren-set



RECHTS &  
LINKS

Die SilkCut PRO Matt Black ist für  
Rechts- und Linkshänder erhältlich.

### MIT KUGELLAGER

Die SilkCut PRO besitzt ein  
kugelgelagertes Scherengelenk für  
außergewöhnliche Leichtgängigkeit.





**SILKCUT PRO**  
MATT BLACK

Der Olivia Garden Bestseller mit PRO Technologie für noch mehr Komfort und Leistung. Handgeschliffene, konvexe Scherenblätter mit besonders hochwertiger Stahllegierung. Ein kugelgelagertes Scherengelenk sorgt für außergewöhnliche Leichtgängigkeit.

Durch das flache Design, ohne überstehende Teile, verhaken sich keine Haare mehr. Die ergonomische Form mit spezieller Daumenkrümmung sorgt für eine optimale Fingerposition und entlastet die Hände.

- Handgeschliffene, kraftvolle, konvexe Scherenblätter
- Besonders hochwertige Stahllegierung: noch härter und langlebiger
- Kugelgelagertes Scherengelenk für außergewöhnliche Leichtgängigkeit
- Integriertes Mikroinstellrädchen: einfach mit mitgeliefertem Werkzeug zu verstellen
- Flaches Design ohne überstehende Teile – kein Verhaken der Haare!
- Reduziertes Gesamtgewicht verringert die Belastung der Hände
- Ergonomisches Griffdesign mit spezieller Daumenkrümmung für optimale Fingerposition
- Silikon-Puffer mit Easy-Grip-Schraube

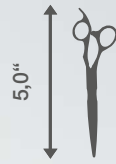

SCHEREN-GRÖSSE



SCHEREN-GRÖSSE



SCHEREN-GRÖSSE



Art.-Nr.	VPE	Größe	Ausführung
S-1193	1	5,0"	Rechtshand, Haarschneideschere
S-1161	1	5,75"	Rechtshand, Haarschneideschere
S-1194	1	6,5"	Rechtshand, Haarschneideschere
S-1163	1	5,75"	Linkshand, Haarschneideschere
S-1160	1	6,0"	Rechtshand, Modellerschere, Europa
S-1162	1	6,0"	Linkshand, Modellerschere, Europa



**OG**  
**OLIVIAGARDEN®**

### SILKCUT PRO 2ER SET

Haarschneideschere 5,75", Modellerschere europäische Ausführung mit 35 Zähnen, Einstellwerkzeug, Scherenöl, Fingerringe, Mikrofasertuch, Reißverschlussstasche.

Art.-Nr.	VPE	Art
S-1164	1	Rechtshand, Scheren-set



**OG**  
**OLIVIAGARDEN®**

### SILKCUT PRO 2ER SET

Haarschneideschere 5,75", Modellerschere europäische Ausführung mit 35 Zähnen, Einstellwerkzeug, Scherenöl, Fingerringe, Mikrofasertuch, Reißverschlussstasche.

Art.-Nr.	VPE	Art
S-1165	1	Linkshand, Scheren-set

**SILKCUT PRO**  
MATT BLACK

Der Olivia Garden Bestseller mit PRO Technologie für noch mehr Komfort und Leistung. Handgeschliffene, konvexe Scherenblätter mit besonders hochwertiger Stahllegierung. Ein kugelgelagertes Scherengelenk sorgt für außergewöhnliche Leichtgängigkeit.

Durch das flache Design, ohne überstehende Teile, verhaken sich keine Haare mehr. Die ergonomische Form mit spezieller Daumenkrümmung sorgt für eine optimale Fingerposition und entlastet die Hände.

- Handgeschliffene, kraftvolle, konvexe Scherenblätter
- Besonders hochwertige Stahllegierung: noch härter und langlebiger
- Kugelgelagertes Scherengelenk für außergewöhnliche Leichtgängigkeit
- Integriertes Mikrostellrädchen: einfach mit mitgeliefertem Werkzeug zu verstellen
- Flaches Design ohne überstehende Teile – kein Verhaken der Haare!
- Reduziertes Gesamtgewicht verringert die Belastung der Hände
- Ergonomisches Griffdesign mit spezieller Daumenkrümmung für optimale Fingerposition
- Silikon-Puffer mit Easy-Grip-Schraube

Olivia Garden®

Olivia Garden®

## EUROPA & JAPAN

SilkCut Modellierscheren sind in europäischer und japanischer Variante erhältlich. Europäische Scheren haben die Zähne am Blatt mit Daumenauge, japanische umgekehrt.



## RECHTS & LINKS



Die SilkCut ist für Rechts- und Linkshänder erhältlich. Rechtshand-Scheren haben eine silberne Einstellschraube, Linkshand-Scheren eine goldene.

## SILKCUT

Olivia Garden hat sich ein schwieriges Ziel gesteckt: Scheren in Profi-Qualität zum erschwinglichen Preis für jedermann. Die Antwort ist SilkCut: Haarschneide- und Modellerscheren, die sich wirklich jeder leisten kann. Ideal für den Einstieg sowie als wirtschaftliche Alternative für maximalen Profit im Salonalltag.

Handgefertigte, kräftige Scherenblätter, präzise Einstellung des Scherendrucks mittels Einstellrädchen und ergonomische Form für komfortables, entspanntes Arbeiten.

- Scherenblätter aus extrem hartem, japanischem Stahl
- Konvexe Scherenblätter garantieren maximale Schärfe und Präzision
- Dank Hohlschliff perfekt zum Slicen geeignet
- Einstellrädchen zur Justierung des Scherendrucks
- Ergonomische Form für entspanntes, müheloses Arbeiten
- Geeignet für alle kreativen Techniken

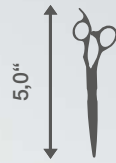

SCHEREN-GRÖSSE



SCHEREN-GRÖSSE



Art.-Nr.	VPE	Größe	Ausführung
S-1001	1	5,0"	Rechtshand, Haarschneideschere
S-1002	1	5,75"	Rechtshand, Haarschneideschere
S-1050	1	5,0"	Linkshand, Haarschneideschere
S-1051	1	5,75"	Linkshand, Haarschneideschere
S-1003	1	6,0"	Rechtshand, Modellerschere, Japan
S-1007	1	6,0"	Rechtshand, Modellerschere, Europa
S-1052	1	6,0"	Linkshand, Modellerschere, Japan
S-1053	1	6,0"	Linkshand, Modellerschere, Europa



**OG**  
**OLIVIAGARDEN®**

### SILKCUT 2ER SET

Haarschneideschere 5,75", Modellerschere europäische Ausführung mit 35 Zähnen, Scherenöl, Finger-  
 ringe, Mikrofasertuch, Reißverschlusstasche.

Art.-Nr.	VPE	Art
S-1111	1	Rechtshand, Scheren-set



**OG**  
**OLIVIAGARDEN®**

### SILKCUT 2ER SET

Haarschneideschere 5,0", Modellerschere europäische Ausführung mit 35 Zähnen, Scherenöl, Finger-  
 ringe, Mikrofasertuch, Reißverschlusstasche.

Art.-Nr.	VPE	Art
S-1112	1	Rechtshand, Scheren-set



**OG**  
**OLIVIAGARDEN®**

### SILKCUT 3ER SET

Haarschneideschere 5,0", Haarschneideschere 5,75",  
 Modellierschere japanische Ausführung mit 35 Zähnen,  
 Scherenöl, Fingerringe, Mikrofaser Tuch, Reißver-  
 schlusstasche.

Art.-Nr.	VPE	Art
S-1000	1	Rechtshand, Scheren-set
S-1008	1	Linkshand, Scheren-set



**OG**  
**OLIVIAGARDEN®**

### SILKCUT 3ER SET

Haarschneideschere 5,5", Haarschneideschere 6,0,  
 Modellierschere europäische Ausführung mit 35 Zäh-  
 nen, Scherenöl, Fingerringe, Mikrofaser Tuch, Reißver-  
 schlusstasche.

Art.-Nr.	VPE	Art
S-1231	1	Rechtshand, Scheren-set







## SILKCUT MATT BLACK

Olivia Garden hat sich ein schwieriges Ziel gesteckt: Scheren in Profi-Qualität zum erschwinglichen Preis für jedermann. Die Antwort ist SilkCut: Haarschneide- und Modellerscheren, die sich wirklich jeder leisten kann. Ideal für den Einstieg sowie als wirtschaftliche Alternative für maximalen Profit im Salonalltag.

Handgefertigte, kräftige Scherenblätter, präzise Einstellung des Scherendrucks mittels Einstellrädchen und ergonomische Form für komfortables, entspanntes Arbeiten.

- Scherenblätter aus extrem hartem, japanischem Stahl
- Konvexe Scherenblätter garantieren maximale Schärfe und Präzision
- Dank Hohlschliff perfekt zum Slicen geeignet
- Einstellrädchen zur Justierung des Scherendrucks
- Ergonomische Form für entspanntes, müheloses Arbeiten
- Geeignet für alle kreativen Techniken



Art.-Nr.	VPE	Größe	Ausführung
S-1151	1	5,75"	Rechtshand, Haarschneideschere
S-1152	1	6,0"	Rechtshand, Modellerschere, Europa



  
**OLIVIAGARDEN®**

## SILKCUT 2ER SET

Haarschneideschere 5,75", Modellerschere europäische Ausführung mit 35 Zähnen, Scherenöl, Finger-  
ringe, Mikrofasertuch, Reißverschluss tasche.

Art.-Nr.	VPE	Art
S-1150	1	Rechtshand, Scheren set

SILKCUT  
MATT BLACK

Olivia Garden hat sich ein schwieriges Ziel gesteckt: Scheren in Profi-Qualität zum erschwinglichen Preis für jedermann. Die Antwort ist SilkCut: Haarschneide- und Modellerscheren, die sich wirklich jeder leisten kann. Ideal für den Einstieg sowie als wirtschaftliche Alternative für maximalen Profit im Salonalltag.

Handgefertigte, kräftige Scherenblätter, präzise Einstellung des Scherendruckes mittels Einstellrädchen und ergonomische Form für komfortables, entspanntes Arbeiten.

- Scherenblätter aus extrem hartem, japanischem Stahl
- Konvexe Scherenblätter garantieren maximale Schärfe und Präzision
- Dank Hohlschliff perfekt zum Slicen geeignet
- Einstellrädchen zur Justierung des Scherendruckes
- Ergonomische Form für entspanntes, müheloses Arbeiten
- Geeignet für alle kreativen Techniken

Olivia Garden

Olivia Garden

## SILKCUT XL

Der Scherenbestseller von Olivia Garden ist jetzt auch in der XL-Version verfügbar. Die SilkCut XL bringt alle Vorzüge der SilkCut-Linie und ist ausgelegt für Friseure mit einer größeren Hand.

Die Schere ist so designt, dass sie sich perfekt an eine große Hand anschmiegt - so sind z.B. die Augenringe deutlich größer als bei anderen Modellen.

- XL-Version speziell für große Hände
- Handgefertigte, kräftige Scherenblätter aus hartem, japanischem Stahl sorgen für hohe Verschleißfestigkeit
- Präzise Einstellung des Scherendrucks mittels Einstellrädchen
- Ergonomische Form für komfortables, entspanntes Arbeiten
- Integrierter Fingerhaken

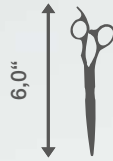

SCHEREN-GRÖSSE



SCHEREN-GRÖSSE



Art.-Nr.	VPE	Größe	Ausführung
S-1062	1	6,0"	Rechtshand, Haarschneideschere
S-1063	1	7,0"	Rechtshand, Haarschneideschere

## SILKCUT RAINBOW

Diese Sonderedition der SilkCut-Linie lässt sie in einem ganz besonderen Licht dastehen, denn die Schere ändert ihre Farbe je nachdem von wo das Licht einfällt.

Mal pink, mal blau - dieser Regenbogen-Effekt wurde durch eine ganz besondere und technisch sehr aufwendige Oberflächenbehandlung des Stahls der Schere erreicht und ist ein echter Hingucker.

- Handgefertigte Scherenblätter aus extrem hartem, japanischem Stahl sorgen für hohe Verschleißfestigkeit
- Konvexe Scherenblätter garantieren maximale Schärfe und Präzision
- Dank Hohlschliff perfekt zum Slicen geeignet
- Exakte Einstellung des Scherendrucks mittels Einstellrädchen
- Die ergonomische Form sorgt für entspanntes, müheloses Arbeiten



Art.-Nr.	VPE	Größe	Ausführung
S-1081	1	5,75"	Rechtshand, Haarschneideschere
S-1080	1	6,0"	Rechtshand, Modellerschere, Japan

## PRECISIONCUT

Die Scheren von Olivia Garden werden mit großer Sorgfalt von Hand gefertigt. Für dieses Präzisionswerkzeug wird ausschließlich feinsten japanischer Stahl verwendet, der für seine herausragende Qualität und Langlebigkeit bekannt ist.

Ein Aspekt ist für das Haare schneiden unabdinglich: Scharfe Klingen. Für einen sauberen Schnitt ist dies ein absolutes Muss. Die Scheren von Olivia Garden erfüllen diese Anforderung mit Bravour. Durch den harten Stahl der Schneideblätter und die präzise geschliffenen Schneidkanten kann sich die PrecisionCut in jedem Friseursalon sehen lassen.

- Speziell geeignet zum präzisen Schneiden von Konturen
- Handgefertigte, rasiermesserscharfe konvexe Schneideblätter
- Einstellrädchen zur Justierung des Schneidedrucks
- Extrem leicht und komfortabel
- Einzigartiges ergonomisches Griffdesign



SCHEREN-GRÖSSE



SCHEREN-GRÖSSE



Art.-Nr.	VPE	Größe	Ausführung
S-1093	1	5,0"	Rechtshand, Haarschneideschere
S-1094	1	5,75"	Rechtshand, Haarschneideschere

## EUROPA & JAPAN

PowerCut Modellierscheren sind in europäischer und japanischer Variante erhältlich. Europäische Scheren haben die Zähne am Blatt mit Dauernahe, japanische umgekehrt.



5,5"  
SCHEREN-GRÖSSE



6,25"  
SCHEREN-GRÖSSE



## POWERCUT

Die Scheren von Olivia Garden werden mit großer Sorgfalt von Hand gefertigt. Für dieses Präzisionswerkzeug wird ausschließlich feinsten japanischer Stahl verwendet, der für seine herausragende Qualität und Langlebigkeit bekannt ist.

Ein Aspekt ist für das Haare schneiden unabdinglich: Scharfe Klingen. Für einen sauberen Schnitt ist dies ein absolutes Muss. Die Scheren von Olivia Garden erfüllen diese Anforderung mit Bravour. Durch den harten Stahl der Schneideblätter und die präzise geschliffenen Schneidkanten kann sich die PowerCut in jedem Friseursalon sehen lassen.

- Allround-Schere mit hoher Schnittleistung
- Kräftige, konvexe Scherenblätter für müheloses und präzises Schneiden
- Mikroinstellrädchen zur optimalen Einstellung des Scherendrucks
- Leicht und ergonomisch
- Bogenartige Form zur Entlastung des Ellbogens beim Schneiden

Art.-Nr.	VPE	Größe	Ausführung
S-1091	1	5,5"	Rechtshand, Haarschneideschere
S-1092	1	6,25"	Rechtshand, Haarschneideschere
S-1095	1	6,0"	Rechtshand, Modellierschere, Europa
S-1096	1	6,0"	Rechtshand, Modellierschere, Japan



  
**OLIVIAGARDEN®**

## POWERCUT 2ER SET

Haarschneideschere 5,5", Modellerschere europäische Ausführung mit 28 Zähnen, Scherenöl, Fingerringe, Mikrofaser Tuch, Reißverschluss tasche.

Art.-Nr.	VPE	Art
S-1211	1	Rechtshand, Scheren set





**OG**  
**OLIVIAGARDEN®**

## POWERCUT 2ER SET

Haarschneideschere 6,25", Modellerschere europäische Ausführung mit 28 Zähnen, Scherenöl, Finger-  
 ringe, Mikrofaser Tuch, Reißverschluss tasche.

Art.-Nr.	VPE	Art
S-1212	1	Rechtshand, Scheren set

## POWERCUT MATT BLACK

Die Scheren von Olivia Garden werden mit großer Sorgfalt von Hand gefertigt. Für dieses Präzisionswerkzeug wird ausschließlich feinsten japanischer Stahl verwendet, der für seine herausragende Qualität und Langlebigkeit bekannt ist.

Ein Aspekt ist für das Haare schneiden unabdinglich: Scharfe Klingen. Für einen sauberen Schnitt ist dies ein absolutes Muss. Die Scheren von Olivia Garden erfüllen diese Anforderung mit Bravour. Durch den harten Stahl der Schneideblätter und die präzise geschliffenen Schneidkanten kann sich die PowerCut in jedem Friseursalon sehen lassen.

- Allround-Schere mit hoher Schnittleistung
- Kräftige, konvexe Scherenblätter für müheloses und präzises Schneiden
- Mikroeinstellrädchen zur optimalen Einstellung des Scherendrucks
- Leicht und ergonomisch
- Bogenartige Form zur Entlastung des Ellbogens beim Schneiden

Art.-Nr.	VPE	Größe	Ausführung
S-1218	1	5,5"	Rechtshand, Haarschneideschere
S-1219	1	6,25"	Rechtshand, Haarschneideschere
S-1220	1	6,0"	Rechtshand, Modellerschere, Europa



5,5"  
 SCHEREN-GRÖSSE



6,25"  
 SCHEREN-GRÖSSE





**OG**  
**OLIVIAGARDEN®**

### POWERCUT 2ER SET

Haarschneideschere 5,5", Modellerschere europäische Ausführung mit 28 Zähnen, Scherenöl, Mikrofasertuch, Reißverschluss tasche.

Art.-Nr.	VPE	Art
S-1221	1	Rechtshand, Scheren set



**OG**  
**OLIVIAGARDEN®**

### POWERCUT 2ER SET

Haarschneideschere 6,25", Modellerschere europäische Ausführung mit 28 Zähnen, Scherenöl, Mikrofasertuch, Reißverschluss tasche.

Art.-Nr.	VPE	Art
S-1222	1	Rechtshand, Scheren set

## POWERCUT RAINBOW BLUE

Die Scheren von Olivia Garden werden mit großer Sorgfalt von Hand gefertigt. Für dieses Präzisionswerkzeug wird ausschließlich feinsten japanischer Stahl verwendet, der für seine herausragende Qualität und Langlebigkeit bekannt ist.

Ein Aspekt ist für das Haare schneiden unabdinglich: Scharfe Klingen. Für einen sauberen Schnitt ist dies ein absolutes Muss. Die Scheren von Olivia Garden erfüllen diese Anforderung mit Bravour. Durch den harten Stahl der Schneideblätter und die präzise geschliffenen Schneidkanten kann sich die PowerCut in jedem Friseursalon sehen lassen.

- Allround-Schere mit hoher Schnittleistung
- Kräftige, konvexe Scherenblätter für müheloses und präzises Schneiden
- Mikroeinstellrädchen zur optimalen Einstellung des Scherendrucks
- Leicht und ergonomisch
- Bogenartige Form zur Entlastung des Ellbogens beim Schneiden

Art.-Nr.	VPE	Größe	Ausführung
S-1213	1	5,5"	Rechtshand, Haarschneideschere
S-1214	1	6,25"	Rechtshand, Haarschneideschere
S-1215	1	6,0"	Rechtshand, Modellerschere, Europa



5,5"  
SCHEREN-GRÖSSE



6,25"  
SCHEREN-GRÖSSE





**OG**  
OLIVIAGARDEN®

## POWERCUT 2ER SET

Haarschneideschere 5,5", Modellerschere europäische Ausführung mit 28 Zähnen, Scherenöl, Mikrofasertuch, Reißverschluss tasche.

Art.-Nr.	VPE	Art
S-1216	1	Rechtshand, Scheren set



**OG**  
OLIVIAGARDEN®

## POWERCUT 2ER SET

Haarschneideschere 6,25", Modellerschere europäische Ausführung mit 28 Zähnen, Scherenöl, Mikrofasertuch, Reißverschluss tasche.

Art.-Nr.	VPE	Art
S-1217	1	Rechtshand, Scheren set

## EUROPA & JAPAN

SwivelCut Modellierscheren sind in europäischer und japanischer Variante erhältlich. Europäische Scheren haben die Zähne am Blatt mit Daumenauge, japanische umgekehrt.



### RECHTS & LINKS



Die SwivelCut ist für Rechts- und Linkshänder erhältlich. Rechtshand-Scheren haben eine silberne Einstellschraube, Linkshand-Scheren eine goldene.

## SWIVELCUT

Die SwivelCut verfügt über ein doppelrotierendes Auge für den Daumen, das jeweils 360 Grad drehbar ist. Das bedeutet, dass sich die Schere den natürlichen Bewegungen der Hand und insbesondere des Handgelenks anpasst, und nicht andersherum.

Diese Schere von Olivia Garden beugt Verspannungen im Handgelenk vor, die leicht zu chronischen Sehnenscheidenentzündungen führen können. Die SwivelCut ermöglicht komfortables Arbeiten. Empfohlen ist der Umstieg auf diese äußerst ergonomische Schere schon bevor die ersten Symptome im Unterarm auftreten, daher ist die SwivelCut von Olivia Garden ideal für Jung und Alt.

- Ergonomisches Design mit integriertem Fingerhaken
- Doppelrotierendes Daumenauge entlastet das Handgelenk
- Präzise Einstellung des Scherendrucks mittels Einstellrädchen
- Konvexe Scherenblätter garantieren maximale Schärfe und Präzision



SCHEREN-GRÖSSE



SCHEREN-GRÖSSE



SCHEREN-GRÖSSE



Art.-Nr.	VPE	Größe	Ausführung
S-1034	1	5,0"	Rechtshand, Haarschneideschere
S-1035	1	5,75"	Rechtshand, Haarschneideschere
S-1037	1	6,5"	Rechtshand, Haarschneideschere
S-1038	1	5,0"	Linkshand, Haarschneideschere
S-1039	1	5,75"	Linkshand, Haarschneideschere
S-1042	1	6,0"	Rechtshand, Modellerschere, Japan
S-1048	1	6,0"	Rechtshand, Modellerschere, Europa
S-1043	1	6,0"	Linkshand, Modellerschere, Japan

## XTREME

Die Scheren der Xtreme-Serie von Olivia Garden überzeugen durch ein hervorragendes Preis-Leistungs-Verhältnis und sind ideal für den Berufseinstieg geeignet.

Kräftige, konvexe Scherenblätter für müheloses und präzises Schneiden. Mit dem Mikro-Einstellrädchen lässt sich der Scherendruck einstellen. Das ergonomische Griffdesign entlastet die Hand beim Arbeiten.

- Hervorragendes Preis-Leistungs-Verhältnis
- Ideal für den Berufseinstieg
- Kräftige, konvexe Scherenblätter
- Mikro-Einstellrädchen
- Ergonomisches Griffdesign

Art.-Nr.	VPE	Größe	Ausführung
S-1207	1	5,75"	Rechtshand, Haarschneideschere
S-1208	1	6,0"	Rechtshand, Modellierschere, Europa







**OG**  
**OLIVIAGARDEN®**

## XTREME 2ER SET

Haarschneideschere 5,75", Modellerschere europäische Ausführung mit 35 Zähnen, Scherenöl, Finger-  
ringe, Mikrofaser-  
tuch, Reißverschlusstasche.

Art.-Nr.	VPE	Art
S-1225	1	Rechtshand, Scheren-set



## TEXTURECUT

Diese Scheren von Olivia Garden sind etwas ganz Besonderes und nur für geübte Friseure geeignet, denn die TextureCut Modelle sind ein Mix aus Modellier- und klassischer Schneideschere.

Je nach Geschmack gibt es die Schere in drei verschiedenen Modellen mit 9 Zähnen (näher an einer klassischen Haarschneideschere), mit 15 Zähnen (in der Mitte) und 21 Zähnen (näher an einer Modellierschere).

- Die perfekte Scheren für kreative Techniken
- Handgefertigte Scherenblätter aus extrem hartem, langlebigem Stahl
- Die ergonomische Form sorgt für entspanntes, müheloses Arbeiten
- Integrierter Fingerhaken



Art.-Nr.	VPE	Größe	Ausführung
S-1071	1	6,0"	Rechtshand, Modellierschere, 9 Zähne
S-1072	1	6,5"	Rechtshand, Modellierschere, 15 Zähne
S-1073	1	6,5"	Rechtshand, Modellierschere, 21 Zähne

## SCHERENSET

### MIX & MATCH

Mix & Match Scheren-Set von Olivia Garden für maximale Flexibilität. Wählen Sie bis zu drei Scheren von Olivia Garden.

Wir stellen diese individuell für Sie zusammen in einer schwarzen Hochglanz-Scherentasche mit Reißverschluss. Darin bleibt das Werkzeug geschützt und stets griffbereit.

- Passend für 3 Haarschneide-/Modellierscheren
- Schützt das Friseurwerkzeug vor Beschädigungen
- Hochglanz-Scherentasche

Art.-Nr.	VPE	Art
S-1100	1	Scherentasche
S-1061	1	Öl-Pflegestift
S-2100	1	Frismesser The Edge
S-1041	1	10 Ersatzklingen

S-1100



## SCHERENTASCHE

Mix & Match Scheren-Set von Olivia Garden für maximale Flexibilität. Wählen Sie bis zu drei Scheren von Olivia Garden.

S-1061



## ÖL-PFLEGESTIFT

Für die Pflege der Scherenblätter und den Erhalt der Schärfe. Der praktische Stift erleichtert die Dosierung des Öls auf der Schere.

S-2100



S-1041

## THE EDGE

Das Frisiermesser mit ergonomischem Griffdesign liegt sehr leicht und perfekt ausbalanciert in der Hand.



  
**OLIVIAGARDEN®**

## AZUBI SET ESSENTIAL

Attraktives Einsteigerset mit Olivia Garden Xtreme Haarschneideschere 5,75“, Modellerschere europäische Ausführung und hochwertigem Zubehör. Die Olivia Garden Xtreme Scheren überzeugen durch hervorragendes Preis-Leistungs-Verhältnis und sind ideal für den Berufseinstieg geeignet.

Neben den beiden Xtreme Scheren sind im Lieferumfang enthalten: 2 Rundbürsten ESSENTIAL BLOWOUT CLASSIC Silver (25 und 35 mm), Entwirrungsbürste ESSENTIAL CARE FLEX Medium für normales Haar, Bürstenreiniger Mini, Carbon + Ion Haarschneidekamm SC-2, Frisiermesser „The Edge“ + 10 Ersatzklingen und ein Werkzeuggürtel.

Art.-Nr.	VPE	Art
S-1229	1	Azubi Set Essential



**OG**  
**OLIVIAGARDEN®**

## AZUBI SET EXPERT

Das Premium-Einsteigerset mit Olivia Garden SilkCut Haarschneideschere 5,75“, Modellerschere europäische Ausführung und hochwertigem Zubehör. Die Olivia Garden SilkCut Scheren überzeugen durch hervorragendes Preis-Leistungs-Verhältnis und sind ideal für den ambitionierten Berufseinstieg geeignet.

Neben den beiden SilkCut Scheren sind im Lieferumfang enthalten: 2 Rundbürsten EXPERT BLOWOUT SHINE (25 und 35 mm), Fingerbrush Combo M Bürstenreiniger Mini, Carbon + Ion Haarschneidekamm SC-2 und Nadelstielkamm ST-1, Frisiermesser „The Edge“ + 10 Ersatzklingen und ein großer Werkzeuggürtel.

Art.-Nr.	VPE	Art
S-1230	1	Azubi Set Expert



## SUMMUM

*[lat] zur höchsten Vollkommenheit*

Das Modell Summum Ergo ist das Flaggschiff innerhalb der Linie von Takai Technology, hergestellt aus Summum-Stahl, dem Non-Plus-Ultra aller Stahlsorten von Takai. Die Legierung ist mit Vanadium, Molybdän, Cobalt, Chrom, Wolfram und Mangan angereichert.

Die perfekte Kombination dieser Elemente verleiht dem Stahl außergewöhnliche Härte und Widerstandsfähigkeit, verbesserte Korrosions- und Anlaufbeständigkeit.

- Hamaguri-Schliff: konkave Scherenblätter und konvexe Schneiden versehen mit einer Folge von 7 Schneidewinkeln
- Unvergleichliche Schärfe, Schnitthaltigkeit und Leichtgängigkeit
- Kugelgelagertes MicroDisc-Einstellrädchen zur präzisen Justierung des Schneidedrucks
- Ergonomische Form mit ausgeprägter Auflage für den Zeige- und Mittelfinger
- Integrierter Fingerhaken und anatomisch abgewinkeltes Daumenauge
- Hochwertige Echtleder-Scherentasche im Lieferumfang enthalten
- Inklusive 2 kostenlose Wartungen



SCHEREN-GRÖSSE



SCHEREN-GRÖSSE

Art.-Nr.	VPE	Größe	Ausführung
S-2010	1	5,5"	Rechtshand
S-2043	1	6,3"	Rechtshand





TAKAI

TAKAI

SUMMUM

## CORUM

Das Modell Corum mit seinen kräftigen Schneideblättern und dem ausbalancierten, ergonomischen Design liegt phantastisch in der Hand. Corum ist ein universell einsetzbares Instrument. Sie zeichnet sich aus durch hohe Schnittleistung.

Das Unterblatt verjüngt sich zur Spitze hin, eine hervorragende Eigenschaft für perfektes Slicen und Pointieren. Besonders breite und stabile Schneideblätter für sicheres Schneiden von vollen, kräftigen Haaren.

- Cobalt-Stahl VG-10 für optimale Widerstandsfähigkeit und lange Lebensdauer
- Hamaguri-Schliff mit 7 Schneidewinkeln verleiht unvergleichliche Schärfe und Leichtgängigkeit
- Kugelgelagerte Stellschraube zur präzisen Justierung des Schneidedrucks
- Ergonomische Form mit ausgeprägter Auflage für den Zeige- und Mittelfinger
- Integrierter Fingerhaken und anatomisch abgewinkeltes Daumenauge
- Hochwertige Echtleder-Scherentasche im Lieferumfang enthalten
- Inklusive 2 kostenlose Wartungen



Art.-Nr.	VPE	Größe	Ausführung
S-2014	1	5,5"	Rechtshand

## CORUM

Das Modell Corum mit seinen kräftigen Schneideblättern und dem ausbalancierten, ergonomischen Design liegt phantastisch in der Hand. Corum ist ein universell einsetzbares Instrument. Sie zeichnet sich aus durch hohe Schnittleistung.

Das Unterblatt verjüngt sich zur Spitze hin, eine hervorragende Eigenschaft für perfektes Slicen und Pointieren. Besonders breite und stabile Schneideblätter für sicheres Schneiden von vollen, kräftigen Haaren.

- Cobalt-Stahl VG-10 für optimale Widerstandsfähigkeit und lange Lebensdauer
- Hamaguri-Schliff mit 7 Schneidewinkeln verleiht unvergleichliche Schärfe und Leichtgängigkeit
- Kugelgelagerte Stellschraube zur präzisen Justierung des Schneidedrucks
- Ergonomische Form mit ausgeprägter Auflage für den Zeige- und Mittelfinger
- Integrierter Fingerhaken und anatomisch abgewinkeltes Daumenauge
- Hochwertige Echtleder-Scherentasche im Lieferumfang enthalten
- Inklusive 2 kostenlose Wartungen
- Erhältlich für Rechts- und Linkshänder

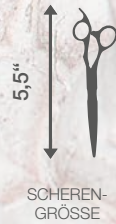

Art.-Nr.	VPE	Größe	Ausführung
S-2038	1	5,5"	Linkshand



## MEIJI

Die Meiji ist ein wahres japanisches Kunstwerk. Die ziselierten Augen machen sie aufregend schön und unverwechselbar. Die langen Scherenblätter sind aus Cobalt-Stahl VG-10 gefertigt, einer sehr harten Legierung mit hoher Verschleißfestigkeit.

Die Schere liegt perfekt ausbalanciert in der Hand, zeichnet sich aus durch eine hohe Schnittleistung sowie hervorragende Eigenschaften beim Slicen und Pointieren.

- Cobalt-Stahl VG-10 für optimale Widerstandsfähigkeit und lange Lebensdauer
- Hamaguri-Schliff mit 7 Schneidewinkeln verleiht unvergleichliche Schärfe und Leichtgängigkeit
- Kugelgelagertes Einstellrädchen zur präzisen Justierung des Schneidedrucks
- Abschraubbarer Fingerhaken
- Hochwertige Echtleder-Scherentasche im Lieferumfang enthalten
- Inklusive 2 kostenlose Wartungen
- Für Rechts- und Linkshänder geeignet

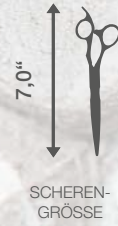

Art.-Nr.	VPE	Größe	Ausführung
S-2037	1	7,0"	Links- & Rechtshand

## TOUCAN

Das Modell Toucan mit außergewöhnlichem Design und großen Schneideblättern ist perfekt geeignet, um geschwungene Konturen zu schneiden sowie beim Slicen und Pointieren für eine perfekte Schneideleistung.

Breite, kräftige Schneideblätter für sicheres Schneiden insbesondere von vollem Haar. Das Unterblatt verjüngt sich zur Spitze hin für perfekte Slicing-Eigenschaften.

- Superlegierung aus VG-10 Cobalt-Stahl für optimale Widerstandsfähigkeit und Lebensdauer
- Hamaguri-Schliff mit 7 Schneidewinkeln verleiht unvergleichliche Schärfe und Leichtigkeit
- Kugelgelagertes MicroDisc-Einstellrädchen zur präzisen Justierung des Schneidedrucks
- Integrierter Fingerhaken und anatomisch abgewinkeltes Daumenauge
- Hochwertige Echtleder-Scherentasche im Lieferumfang enthalten
- Inklusive 2 kostenlose Wartungen

5,8"  
 SCHEREN-GRÖSSE



Art.-Nr.	VPE	Größe	Ausführung
S-2011	1	5,8"	Rechtshand

## PELICAN

Pelican ist das leichteste Modell der V10-Serie. Durch das Kurvendesign in Verbindung mit dem konvexen Hamaguri-Schliff sind mit dieser Schere insbesondere die Slicing-Techniken sehr einfach.

Das dreiecksförmige Scherenblatt ist besonders hart und verjüngt sich zur Spitze hin, um präzise Schnitte erstellen zu können.

- Superlegierung aus VG-10 Cobalt-Stahl für optimale Widerstandsfähigkeit und Lebensdauer
- Hamaguri-Schliff: Eine Folge von 7 Schneidewinkeln verleiht unvergleichliche Schärfe und Leichtgängigkeit
- Perfekte Ergonomie für entspanntes, ermüdungsfreies Arbeiten
- Integrierter Fingerhaken und anatomisch abgewinkeltes Daumenauge
- Hochwertige Echtleder-Scherentasche im Lieferumfang enthalten
- Inklusive 2 kostenlose Wartungen



SCHEREN-GRÖSSE



SCHEREN-GRÖSSE



Art.-Nr.	VPE	Größe	Ausführung
S-2012	1	5,0"	Rechtshand
S-2013	1	5,5"	Rechtshand

## HYBRID

Hybrid liegt optimal in der Hand und vereinfacht die technischen Handgriffe. Der Komfort wird vollendet durch die ergonomisch 3D-geformten Augen. Der verwendete Hybrid-Stahl hat dieser Schere den Namen gegeben.

VG-10 Cobalt-Stahl ist eine Legierung, die der Schere Festigkeit und hohe Verschleißfestigkeit bietet.

- Hamaguri-Schliff: Eine Folge von 7 Schneidewinkeln verleiht unvergleichliche Schärfe und Leichtgängigkeit
- Kugelgelagertes MicroDisc Einstellrädchen zur präzisen Justierung des Schneidedrucks
- Perfekte Ergonomie für entspanntes, ermüdungsfreies Arbeiten
- Abschraubbarer Fingerhaken und anatomisch abgewinkeltes Daumenauge
- Hochwertige Echtleder-Scherentasche im Lieferumfang enthalten
- Inklusive 2 kostenlose Wartungen

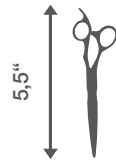

SCHEREN-GRÖSSE

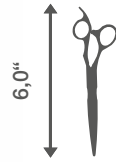

SCHEREN-GRÖSSE



Art.-Nr.	VPE	Größe	Ausführung
S-2019	1	5,5"	Rechtshand
S-2020	1	6,0"	Rechtshand

## ZOOM

Zoom ist das perfekte Modell für passionierte Slicing-Anwender. Durch die kurzen Schneideblätter kann näher am Haar gearbeitet und somit noch größere Präzision erzielt werden.

Klassische gerade Form mit abschraubbarem Fingerhaken. Drei Löcher im Scherenblatt garantieren eine perfekte Ausbalancierung und erleichtern das Ausstoßen feinsten Härchen.

- Enrichi-Stahl: Edelstahl Hitachi 440 ist mit Vanadium und Molybdän angereichert, erhöht die Lebensdauer und verstärkt den Anti-Korrosions-Effekt
- Hamaguri-Schliff: Eine Folge von 7 Schneidewinkeln verleiht unvergleichliche Schärfe und Leichtgängigkeit
- Durch abschraubbaren Fingerhaken für Rechts- und Linkshänder geeignet
- Inklusive 2 kostenlose Wartungen
- Hochwertige Echtleder-Scherentasche im Lieferumfang enthalten

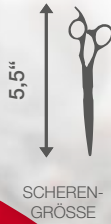

Art.-Nr.	VPE	Größe	Ausführung
S-2033	1	5,5"	Links- & Rechtshand



## VSP

Die VSP ist eine echte Institution bei Takai Technology. Ihren großartigen Erfolg verdankt diese Schere ihrer exklusiven und doch klassischen Form.

Die Schere ist universell einsetzbar für gerade Schnitte, zum Slicen und Pointieren. Durch die Löcher in ihrem Scherenblatt können feine Schnitthärchen zwischen den Klingen ausgestoßen werden.

- Enrichi-Stahl: Edelstahl Hitachi 440 ist mit Vanadium und Molybdän angereichert, erhöht die Lebensdauer und verstärkt den Anti-Korrosions-Effekt
- Hamaguri-Schliff: Eine Folge von 7 Schneidewinkeln verleiht unvergleichliche Schärfe und Leichtgängigkeit
- Durch abschraubbaren Fingerhaken für Rechts- und Linkshänder geeignet
- Inklusive 2 kostenlose Wartungen
- Hochwertige Echtleder-Scherentasche im Lieferumfang enthalten



SCHEREN-GRÖSSE

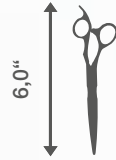

SCHEREN-GRÖSSE



Art.-Nr.	VPE	Größe	Ausführung
S-2026	1	5,5"	Links- & Rechtshand
S-2027	1	6,0"	Links- & Rechtshand

## OXALIS

Als ergonomisches Modell mit leicht gebogenen Griffen vereint Oxalis Leichtigkeit und Eleganz. Mit dem anatomisch versetzten Daumenauge liegt die Schere sehr angenehm in der Hand.

Mit klassischer gerader Form der Scherenblätter, leicht gebogenen Griffen und abschraubbarem Fingerhaken. Universell verwendbar für gerade Schnitte, Slicing- und Pointierungs-Techniken.

- Enrichi-Stahl: Edelstahl Hitachi 440, der mit Vanadium und Molybdän angereichert ist, was die Lebensdauer erhöht und den Anti-Korrosions-Effekt verstärkt
- Hamaguri-Schliff: Eine Folge von 7 Schneidewinkeln verleiht unvergleichliche Schärfe und Leichtgängigkeit
- Kugelgelagerte Stellschraube zur präzisen Justierung des Schneidedrucks
- Abschraubbarer Fingerhaken
- Inklusive 2 kostenlose Wartungen
- Hochwertige Echtleder-Scherentasche im Lieferumfang enthalten

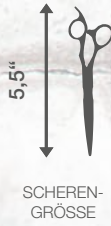

Art.-Nr.	VPE	Größe	Ausführung
S-2023	1	5,5"	Rechtshand

## DUAL

Das Modell Dual garantiert geschmeidiges Handling und ist perfekt ausbalanciert. Die Schere besteht mit enormer Schnittleistung und hoher Qualität beim Slicen.

Dual weist eine klassische gerade Form der Scherenblätter auf mit beidseitiger Fingerablage sowie abschraubbarem und versetzbarem Fingerhaken. Damit ist Dual für Rechts- und Linkshänder geeignet.

- Enrichi-Stahl: Edelstahl Hitachi 440 ist mit Vanadium und Molybdän angereichert, erhöht die Lebensdauer und verstärkt den Anti-Korrosions-Effekt
- Hamaguri-Schliff: Eine Folge von 7 Schneidewinkeln verleiht unvergleichliche Schärfe und Leichtgängigkeit
- Kugelgelagerte Stellschraube zur präzisen Justierung des Schneidedrucks
- Abschraubarer Fingerhaken, daher für Rechts- und Linkshänder geeignet
- Inklusive 2 kostenlose Wartungen
- Hochwertige Echtleder-Scherentasche im Lieferumfang enthalten



SCHEREN-GRÖSSE

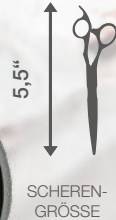

SCHEREN-GRÖSSE



Art.-Nr.	VPE	Größe	Ausführung
S-2028	1	5,0"	Links- & Rechtshand
S-2029	1	5,5"	Links- & Rechtshand

## EUROPA

Der Klassiker unter den Takai Modellierschere bringt Präzision und Weichheit in die Ausdünnung. Europa ist für alle Modelliertechniken geeignet. Mit klassischer gerader Form und versetzbarem Fingerhaken.

Die konvex und hohlgeschliffenen Scherenblätter bestehen aus Cobalt-Stahl VG-10. Diese Legierung überzeugt durch optimale Widerstandsfähigkeit und lange Lebensdauer.

- Cobalt-Stahl VG-10 für optimale Widerstandsfähigkeit und lange Lebensdauer
- Hamaguri-Schliff mit 7 Schneidewinkeln verleiht unvergleichliche Schärfe und Leichtgängigkeit
- Kugelgelagerte Stellschraube zur präzisen Justierung des Schneidedrucks
- Abschraubarer Fingerhaken, daher für Rechts- und Linkshänder geeignet
- Inklusive 2 kostenlose Wartungen
- Hochwertige Echtleder-Scherentasche im Lieferumfang enthalten



5,0"

SCHEREN-GRÖSSE



6,0"

SCHEREN-GRÖSSE



Art.-Nr.	VPE	Größe	Zähne
S-2041	1	6,0"	40
S-2040	1	5,0"	30

## VUH

Der Modell VUH von Takai mit besonders günstigem Preis-/Leistungsverhältnis. Die VUH ist für alle Modellier Techniken bei jedem Haar geeignet. Durch ihre klassische gerade Form mit versetzbarem Fingerhaken lässt sich die Schere beidseitig nutzen.

Die konvex und hohlgeschliffenen Scherenblätter bestehen aus Enrichi-Stahl. Diese Legierung sorgt für harte Klingen und erhöht die Lebensdauer. Molybdän verstärkt den Anti-Korrosions-Effekt.

- Enrichi-Stahl: Edelstahl Hitachi 440 ist mit Vanadium und Molybdän angereichert, erhöht die Lebensdauer und verstärkt den Anti-Korrosions-Effekt
- Kugelgelagerte Stellschraube für präzise Justierung des Schneidedrucks
- Klassische gerade Form mit versetzbarem Fingerhaken
- Durch versetzbaren Fingerhaken für Rechts- und Linkshänder geeignet
- Inklusive 2 kostenlosen Wartungen
- Hochwertige Echtleder-Scherentasche im Lieferumfang enthalten



Art.-Nr.	VPE	Größe	Zähne
S-2039	1	6,0"	42

S-2091



### SCHERENTASCHE

Takai Scherentasche aus feinstem Leder zur Aufbewahrung von Scheren. Passend für zwei Haarschneidescheren, die zusätzlich durch Schlaufen mit Druckknöpfen gesichert werden können.

S-2090



### ÖLSTIFT

Für die Pflege der Scherenblätter und den Erhalt der Schärfe. Der praktische Stift erleichtert die exakte Dosierung des Öls auf der Schere.

S-2005



S-2006



### PLATINUM RASIERMESSER

Rasiermesser Platinum überzeugt durch seine Klingen, die mit Platin angereichert sind. Die Klingen bleiben außergewöhnlich langanhaltend scharf und bieten höchste Präzision beim Arbeiten.  
Inklusive 10 Doppelklingen

F-2002

F-2003



### TWO IN ONE

Mit Two In One Duo schneiden Sie einfach besser ab. Two In One Duo ist ein ergonomisches Frisiermesser mit zweifach verwendbarer Klinge aus extrem scharfem Japan-Stahl.  
Inklusive 10 Ersatzklingen



## SCHERENTASCHE

Takai Scherentasche aus feinstem Leder zur Aufbewahrung von Scheren. Passend für zwei Haarschneidescheren, die zusätzlich durch Schlaufen mit Druckknöpfen gesichert werden können.

Auf der anderen Seite befinden sich zwei weitere Schlaufen zum Verstauen von Frisiermesser, Öl-Pflegestift oder anderem Zubehör. Das Werkzeug bleibt geschützt und stets griffbereit.

- Echtleder-Scherentasche
- Schützt das Friseurwerkzeug vor Beschädigungen
- Passend für 2 Haarschneidescheren und weiteres Zubehör

Art.-Nr.	VPE	Art
S-2091	1	Echtleder-Scherentasche
S-2090	1	Ölstift
S-2006	1	Rasiermesser Platinum
S-2005	1	Ersatzklingen Platinum 10 St.
F-2002	1	Frisiermesser Two In One Duo
F-2003	400	Ersatzklingen Two In One Duo 10 St.

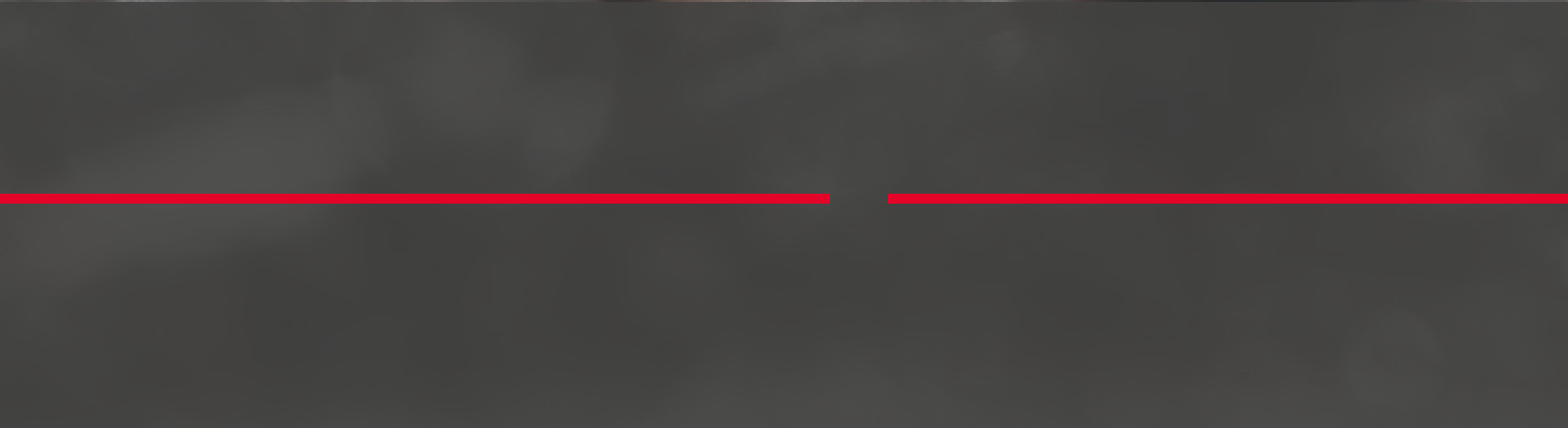





DENMAN  
OLIVIA GARDEN  
FRIPAC  
ALTESSE  
JÄNEKE  
REGINCOS  
MASON PEARSON

# HAARBÜRSTEN UND KÄMME

150-276

## D12 DETANGLE & TEASE

Der innovative Multifunktionskamm D12 Detangle & Tease eignet sich wunderbar zum Entwirren von feuchtem Haar. Darüber hinaus lassen sich Locken definieren und Volumen ins Haar bringen.

Durch die Anordnung der Kammzähne in 3 Reihen können Schaumfestiger und andere Stylingprodukte gleichmäßig im Haar verteilt werden.

- Innovativer, 3-reihiger Multifunktionskamm
- Ideal zum schnellen Entwirren von feuchtem Haar
- Verteilt gleichmäßig Pflege- und Stylingprodukte
- Bringt Volumen ins Haar

Art.-Nr.	VPE	Größe
C-1226	12	17,5 cm



EST. 1938

DENMAN®

## POMPADOUR

Der Denman Jack Dean Pompadour Kamm eignet sich hervorragend für klassische Herrenfrisuren mit viel Struktur besonders bei kräftigem Haar.

Hochwertige Verarbeitung mit 8 weit auseinander stehenden, sorgfältig abgerundeten Kammzähnen und großem Griff für einfache Handhabung.

- Hochwertige Verarbeitung mit 8 weit auseinander stehenden Zähnen
- Großer Griff für komfortable Handhabung
- Ideal zur Schaffung von Struktur und zum Verteilen von Stylingprodukten
- 24er Display mit je 6 Pompadour Kämmen in 4 Farben (schwarz, weiß, rot, transparent)

Art.-Nr.	VPE	Größe
B-2110	6	9,5 cm



24er Display mit je 6 Stück pro Farbe  
B-2110

## PRÄZISIONSKÄMME

Denman Präzisionskämme wurden für den professionellen Einsatz im Salon entwickelt. Besonderes Augenmerk wurde dabei auf das Design der Kammzähne gelegt. Durch die ultraglatte Oberfläche gleitet der Kamm sanft durch das Haar und stellt präzises Arbeiten sicher.

Die Kämmen sind aus hochwertigem Acetal hergestellt, einem leichten und robusten Material, das höchsten Anforderungen entspricht. Acetal ist hitze- und chemikalienbeständig, bietet hohe Elastizität und Stoßfestigkeit.

- Geringes Gewicht
- Flexibel und extrem robust
- Schont Haar und Kopfhaut
- Hitze- und chemikalienbeständig

Art.-Nr.	VPE	Größe
C-1220	12	21,5 cm
C-1221	12	20,0 cm
C-1222	12	17,5 cm
C-1223	12	21,5 cm
C-1224	12	17,5 cm
C-1225	12	22,5 cm



**DPC1**  
Nadelstielkamm  
C-1220



**DPC3**  
Haarschneidekamm  
C-1222



**DPC5**  
Frisierkamm  
C-1224



**DPC2**  
Stielkamm  
C-1221



**DPC4**  
Haarschneidekamm  
C-1223



**DPC6**  
Griffkamm  
C-1225

## BLACK LABEL

Carbon ist ausgesprochen leicht, widerstandsfähig und macht die Black Label Kämmen von Olivia Garden nahezu unzerbrechlich. Darüber hinaus sind die Kämmen extrem hitzebeständig.

Sorgfältig abgerundete Kammzähne schonen wirkungsvoll Haare und Kopfhaut. Sie verleihen eine angenehme Kopfhautmassage, die Blutzirkulation wird angeregt, was das Haarwachstum stimuliert und Haarausfall vorbeugt.

- Geringes Gewicht
- Extrem robust und flexibel
- Verwöhnt Haare und Kopfhaut
- Hitze- und chemikalienbeständig

Art.-Nr.	VPE	Größe
C-1006	6	18,0 cm
C-1007	6	21,5 cm
C-1008	6	22,5 cm
C-1009	6	22,5 cm



**SMALL**  
Haarschneidekamm  
C-1006



**LARGE**  
Haarschneidekamm  
C-1007



**T1**  
Stielkamm  
C-1008



**T2**  
Nadelstielkamm  
C-1009

**CARBON + ION**

Olivia Garden Haarschneide- und Technikkämme aus Carbon: Sehr widerstandsfähig, geringes Gewicht, nahezu unzerbrechlich und hitzebeständig bis 220°.

Ionen-Technologie für geschmeidiges Haar, mehr Glanz und Wiederherstellung der Haargesundheit. Die Kammzähne sind sorgfältig abgerundet und schonen Haare und Kopfhaut.

- Kämme aus Carbon und mit Ionen-Technologie
- Gut sichtbare Schnittmarken
- Geschmeidiges Haar dank ionisierter Kammzähne
- Reduziert die statische Aufladung der Haare

Art.-Nr.	VPE	Größe
C-1751	6	18,0 cm
C-1752	6	18,0 cm
C-1753	6	20,0 cm
C-1754	6	21,5 cm
C-1755	6	20,5 cm
C-1756	6	22,5 cm
C-1757	6	20,0 cm
C-1758	6	23,0 cm
C-1760	4	4er Set Haarschneidekämme
C-1761	4	4er Set Stylingkämme



**SC-1**

Haarschneidekamm  
C-1751



**SC-2**

Haarschneidekamm  
C-1752



4er Set mit je 1 Stück SC-1, SC-2,  
SC-3 und SC-4  
C-1760



4er Set mit je 1 Stück ST-1, ST-2,  
ST-3 und ST-4  
C-1761





**SC-3**

Universalkamm  
C-1753



**ST-1**

Nadelstielkamm  
C-1755



**ST-3**

Toupiergabelkamm  
C-1757



**SC-4**

Universalkamm  
C-1754



**ST-2**

Stielkamm  
C-1756



**ST-4**

Griffkamm  
C-1758



**STYLINGKAMM**  
enge Zahnung

C-1091



**GRIFFKAMM**  
enge Zahnung

C-1092



**GRIFFKAMM**  
weite Zahnung

C-1093



**TASCHENKAMM**  
weite Zahnung

C-1094

## BAMBOO TOUCH

Die Bamboo Touch Collection setzt auf einen zeitlosen Trend: Qualitativ hochwertige Produkte aus dem ökologisch sauber nachwachsenden Rohstoff Bambus als Beitrag zum Umwelt- und Klimaschutz.

Bambus ist die klimafreundliche Alternative zu Holz, eine zu 100 % erneuerbare und extrem schnell nachwachsende Ressource. Leichter und robuster als Holz mit antistatischem Effekt.

- Besonders leicht und handlich
- Abgerundete Kammzähne schonen Haar und Kopfhaut
- Reduziert die statische Aufladung der Haare
- Hohe Fertigungsqualität

Art.-Nr.	VPE	Größe
C-1091	6	15,0 cm
C-1092	6	18,0 cm
C-1093	6	18,0 cm
C-1094	6	15,0 cm



**ALTESSE**  
STUDIO

**BARTKAMM**  
11130

Der handgefertigte Kamm aus Acetat schont dank seiner abgerundeten Zähne Haut und Haare.

Eine Schutzhülle zur sicheren und komfortablen Aufbewahrung ist im Lieferumfang enthalten..

Art.-Nr.	VPE	Größe
C-1090	12	10,0 cm



**ALTESSE**  
STUDIO

**BARTKAMM**  
11132

Handgefertigter Bartkamm aus Acetat mit sorgfältig abgerundeten, gratfreien Zähnen, die Haare und Kopfhaut schonen.

Ein Etui zur Aufbewahrung ist im Lieferumfang enthalten.

Art.-Nr.	VPE	Größe
C-1095	12	9,0 cm



**ALTESSE**  
STUDIO

**STYLINGKAMM**  
10108

Handgefertigter Stylingkamm aus Acetat mit sorgfältig abgerundeten, gratfreien Zähnen, die Haare und Kopfhaut schonen.

Mit grober Zahnung besonders gut für das Styling von Locken geeignet.

Art.-Nr.	VPE	Größe
C-1096	24	16,0 cm



**ALTESSE**  
STUDIO

## GRIFFKAMM 10105

Handgefertigter Griffkamm aus Acetat mit sorgfältig abgerundeten, gratfreien Zähnen, die Haare und Kopfhaut schonen.

Mit feiner Zahnung für die tägliche Haarpflege geeignet.

Art.-Nr.	VPE	Größe
C-1097	24	21,5 cm



**ALTESSE**  
STUDIO

## HORNKAMM 11314

Altesse Hornkämme sind handgefertigte Unikate - kein Kamm gleicht in seiner spezifischen Maserung dem anderen. Hornkämme pflegen das Haar bereits beim Kämmen. Im Gegensatz zu künstlichen Materialien ist Horn körperneutral, rückfettend und gleitet nach kurzer Gewöhnungsphase sehr gut durch jedes Haar.

Mit feiner Zahnung für die tägliche Haarpflege geeignet.

Art.-Nr.	VPE	Größe
C-1098	12	17,0 cm

## CARBONKÄMME

Profi-Kämme aus Carbon Made in Italy: Extrem bruchfest, temperaturunempfindlich sowie resistent gegen Haarkosmetika. Das antistatische Material verhindert die elektrische Aufladung der Haare.

Perfekt abgerundete Kammzähne schonen Haar und Kopfhaut. Darüber hinaus bewirken die gerundeten Zähne eine angenehme Kopfhautmassage. Die Blutzirkulation wird angeregt, das Haarwachstum stimuliert und Haarausfall vorgebeugt.

- Profi-Kämme aus Carbon
- Antistatisch für bessere Frisierbarkeit
- Extrem bruchfest und temperaturunempfindlich
- Resistent gegen alle Haarkosmetika
- Haar- und hautfreundlich
- Höchste Fertigungsqualität

Art.-Nr.	VPE	Größe
C-1731	12	19,0 cm
C-1732	12	22,5 cm
C-1733	12	19,0 cm
C-1734	12	18,5 cm

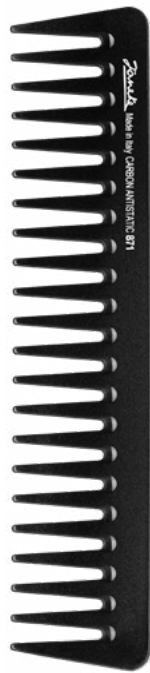

**55871**  
Stylingkamm  
C-1731



**55825**  
Griffkamm  
C-1732



**55824**  
Haarschneidekamm  
C-1733



**55823**  
Haarschneidekamm  
C-1734

## CARBONKÄMME

Profi-Kämme aus Carbon Made in Italy: Extrem bruchfest, temperaturunempfindlich sowie resistent gegen alle Haarkosmetika. Das antistatische Material verhindert die elektrische Aufladung des Haares.

Perfekt abgerundete Kammzähne schonen Haar und Kopfhaut. Darüber hinaus bewirken die gerundeten Zähne eine angenehme Kopfhautmassage. Die Blutzirkulation wird angeregt, das Haarwachstum stimuliert und Haarausfall vorgebeugt.

- Profi-Kämme aus Carbon
- Antistatisch für bessere Frisierbarkeit
- Extrem bruchfest und temperaturunempfindlich
- Resistent gegen alle Haarkosmetika
- Haar- und hautfreundlich
- Höchste Fertigungsqualität



**55819**

Universalkamm  
C-1735

Art.-Nr.	VPE	Größe
C-1735	12	22,5 cm
C-1736	12	20,5 cm
C-1737	12	21,5 cm
C-1738	12	18,5 cm
C-1739	12	14,0 cm
C-1740	12	21,5 cm
C-1741	12	21,5 cm
C-1742	12	21,5 cm



**55814**

Haarschneidekamm  
C-1736





**55803**  
Damenkamm  
C-1737



**55804**  
Damenkamm  
C-1738



**55813**  
Taschenkamm  
C-1739



**55862**  
Toupierkamm  
C-1740



**55821**  
Nadeltielkamm  
C-1741



**55820**  
Stielkamm  
C-1742

# FRIPAC

## EBONIT

Fripac Ebonitkämme werden in Handarbeit aus natürlichem Kautschuk hergestellt. Durch das aufwändige Verfahren der Vulkanisation entsteht ein extrem robuster und elastischer Werkstoff.

Ebonit ist das perfekte Material für den anspruchsvollen Profi. Elastisch und hoch stabil mit perfekt gerundeten, gratfreien Zähnen. Sanft zu Haar und Kopfhaut, hitze- und chemikalienbeständig.

- Hergestellt in Handarbeit aus Naturkautschuk
- Sauber abgerundete, gratfreie Kammzähne
- Extrem robust und elastisch
- Geringes Gewicht
- Hitze- und chemikalienbeständig

Art.-Nr.	VPE	Größe
C-1914	10	18,0 cm
C-1920	10	9,0 cm
C-1912	10	19,0 cm
C-1915	10	18,5 cm
C-1913	10	12,0 cm
C-1922	10	13,0 cm



**EBONIT 404**  
Stylingkamm  
C-1914

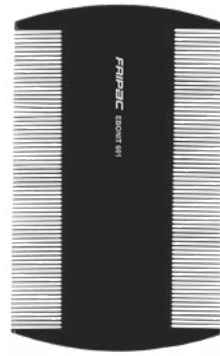

**EBONIT 601**  
Staubkamm  
C-1920



**EBONIT 401**  
Strähnenkamm  
C-1912

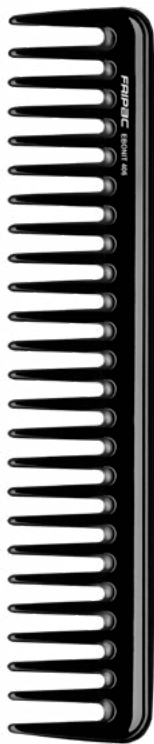

**EBONIT 406**  
Strähnenkamm  
C-1915



**EBONIT 402**  
Stylingkamm  
C-1913



**EBONIT 603**  
Taschenkamm  
C-1922



**FRIPAC**

**EBONIT 201**

Haarschneidekamm

Größe 17,5 cm

Art.-Nr.	VPE
C-1905	10

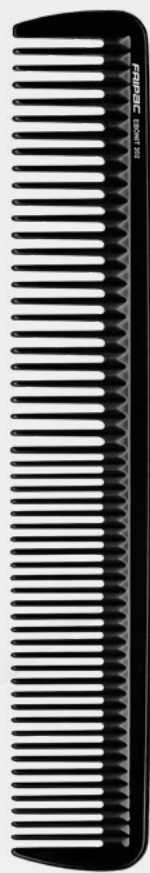

**FRIPAC**

**EBONIT 202**

Haarschneidekamm

Größe 19,0 cm

Art.-Nr.	VPE
C-1921	10



**FRIPAC**

**EBONIT 302**

Haarschneidekamm

Größe 18,5 cm

Art.-Nr.	VPE
C-1906	10

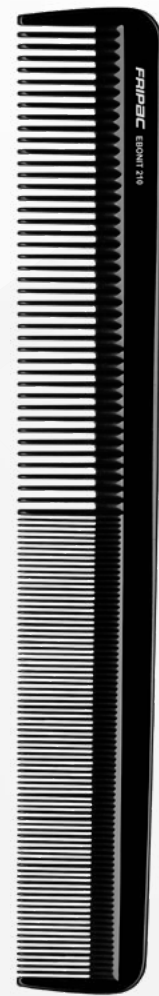

**FRIPAC**

**EBONIT 210**

Universalkamm

Größe 21,0 cm

Art.-Nr.	VPE
C-1907	10



**FRIPAC**

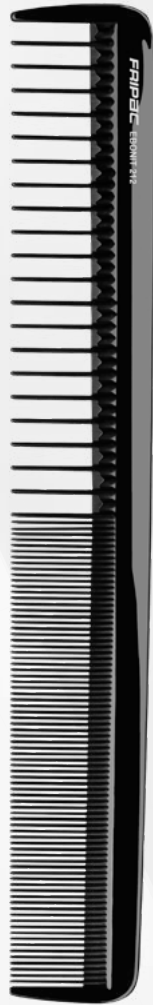

**FRIPAC**



**FRIPAC**



**FRIPAC**



**FRIPAC**

**EBONIT 211**

Universalkamm

Größe 21,0 cm

Art.-Nr.	VPE
C-1908	10

**EBONIT 212**

Haarschneidekamm

Größe 21,0 cm

Art.-Nr.	VPE
C-1909	10

**EBONIT 501**

Griffkamm

Größe 23,0 cm

Art.-Nr.	VPE
C-1924	10

**EBONIT 502**

Griffkamm

Größe 22,5 cm

Art.-Nr.	VPE
C-1910	10

**EBONIT 503**

Griffkamm

Größe 21,5 cm

Art.-Nr.	VPE
C-1911	10



**FRIPAC**

**FRIPAC**

**FRIPAC**

**FRIPAC**

**FRIPAC**

**EBONIT 101**

Stielkamm

Größe 20,0 cm

**EBONIT 102**

Stielkamm

Größe 20,0 cm

**EBONIT 104**

Toupierstielkamm

Größe 20,0 cm

**EBONIT 103**

Nadelstielkamm

Größe 24,0 cm

**EBONIT 105**

Toupiernadelstielkamm

Größe 24,0 cm

Art.-Nr.	VPE
C-1900	10

Art.-Nr.	VPE
C-1901	10

Art.-Nr.	VPE
C-1903	10

Art.-Nr.	VPE
C-1902	10

Art.-Nr.	VPE
C-1904	10



**FRIPAC**



**FRIPAC**



**FRIPAC**

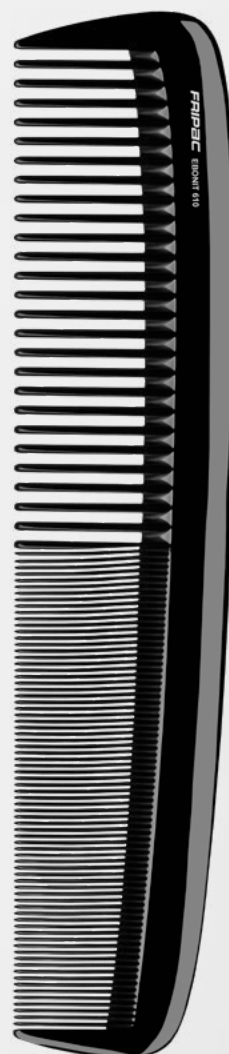

**FRIPAC**

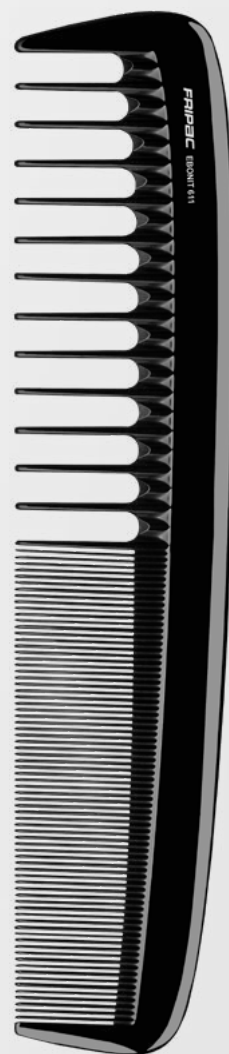

**FRIPAC**

**EBONIT 605**

Damenkamm

Größe 18,0 cm

Art.-Nr.	VPE
C-1916	10

**EBONIT 608**

Damenkamm

Größe 20,0 cm

Art.-Nr.	VPE
C-1917	10

**EBONIT 609**

Damenkamm

Größe 21,5 cm

Art.-Nr.	VPE
C-1918	10

**EBONIT 610**

Damenkamm

Größe 23,0 cm

Art.-Nr.	VPE
C-1923	10

**EBONIT 611**

Damenkamm

Größe 22,5 cm

Art.-Nr.	VPE
C-1919	10

# FRIPAC

## MATTE RANGE

Fripac Ebonitkämme werden in Handarbeit aus natürlichem Kautschuk hergestellt. Durch das aufwändige Verfahren der Vulkanisation entsteht ein extrem robuster und elastischer Werkstoff.

Matte Range zeigt die Bestseller in mattem Finish und verleiht ihnen dadurch einen besonders edlen Look. Elastisch und hoch stabil mit perfekt gerundeten, gratfreien Zähnen. Sanft zu Haar und Kopfhaut, hitze- und chemikalienbeständig.

- Hergestellt in Handarbeit aus Naturkautschuk
- Sauber abgerundete, gratfreie Kammzähne
- Extrem robust und elastisch
- Geringes Gewicht
- Hitze- und chemikalienbeständig

Art.-Nr.	VPE	Größe
C-1940	10	23,0 cm
C-1941	10	23,0 cm
C-1934	10	20,0 cm
C-1937	10	21,0 cm
C-1935	10	24,0 cm
C-1939	10	20,0 cm
C-1938	10	18,0 cm
C-1936	10	18,5 cm





**MATTE RANGE**  
610  
Damenkamm  
C-1940



**MATTE RANGE**  
501  
Griffkamm  
C-1941



**MATTE RANGE**  
101  
Stielkamm  
C-1934



**MATTE RANGE**  
210  
Universalkamm  
C-1937



**MATTE RANGE**  
103  
Nadelstielkamm  
C-1935



**MATTE RANGE**  
608  
Damenkamm  
C-1939



**MATTE RANGE**  
404  
Stylingkamm  
C-1938



**MATTE RANGE**  
302  
Haarschneidekamm  
C-1936



**FRIPAC**

**EBONIT 514A**

Clipperkamm

Mit ergonomischem Griff

Art.-Nr.	VPE	Größe
C-1931	10	22,0 cm

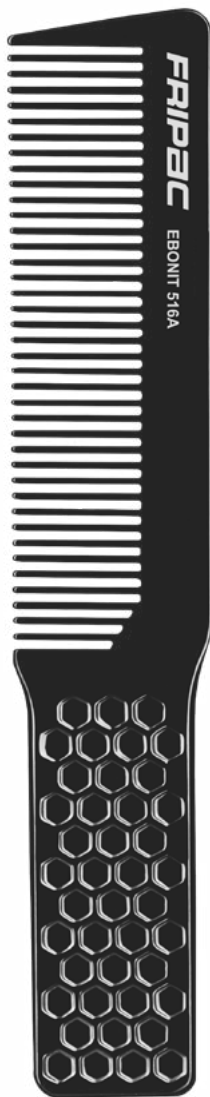

**FRIPAC**

**EBONIT 516A**

Clipperkamm

Mit geprägtem Griff

Art.-Nr.	VPE	Größe
C-1932	10	20,5 cm



**FRIPAC**

**EBONIT 518A**

Clipperkamm

Griff mit Fingerringe

Art.-Nr.	VPE	Größe
C-1933	10	20,5 cm

# FRIPAC

## CLIPPERKÄMME

Fripac Clipperkämme schaffen saubere Übergänge bei Maschinenhaarschnitten. Die Kämme werden in Handarbeit aus Naturkautschuk hergestellt. Durch das aufwändige Verfahren der Vulkanisation entsteht ein extrem robuster und elastischer Werkstoff: Ebonit.

Ebonit ist das perfekte Material für den anspruchsvollen Profi. Elastisch und hoch stabil mit perfekt gerundeten, gratfreien Kammzähne. Sanft zu Haar und Kopfhaut, hitze- und chemikalienbeständig.

- Hergestellt in Handarbeit aus Ebonit
- Sauber abgerundete, gratfreie Kammzähne
- Extrem robust und elastisch
- Geringes Gewicht
- Hitze- und chemikalienbeständig

# FRIPAC

## BARTKÄMME

Fripac Bartkämme eignen sich hervorragend zur täglichen Bartpflege und zum Lösen von Knoten. Die Kämmen sind antistatisch und verhindern so die elektrische Aufladung der Barthaare.

Glatte, perfekt abgerundete Kammzähne schonen Barthaar und Haut. Das robuste Material Acetat garantiert lange Haltbarkeit.

- Ideal zur täglichen Bartpflege und zum Lösen von Knoten
- Hergestellt aus robustem Acetat
- Glatte, abgerundete Kammzähne schonen Barthaar und Haut
- Antistatisch, hitze- und chemikalienbeständig

Art.-Nr.	VPE	Größe
C-1928	10	13,0 cm
C-1930	10	9,0 cm
C-1927	10	12,0 cm
C-1926	10	11,5 cm
C-1929	10	9,0 cm
C-1925	10	16,5 cm



**BARTKAMM**

gewellte Form  
C-1928



**SCHNURRBART-  
KAMM**

gewellte Form  
C-1930



**BARTKAMM**

mit Lederetui  
C-1927



**BART-TASCHEN-  
KAMM**

klappbar  
C-1926



**SCHNURRBART-  
KAMM**

gerade Form  
C-1929



**BART-TASCHEN-  
KAMM**

klappbar mit Clip  
C-1925

## FÄRBEKELLE

Die Fripac Färbekelle ist die perfekte Arbeitshilfe beim Ziehen von Strähnen mit Farbe oder Blondierung. Dank der Zähne wird das Färbemittel gleichmäßig im Haar verteilt.

Strähne abteilen, in die Kelle legen und festhalten. Farbe oder Blondiercreme in den oberen Teil der Kelle einstreichen und am Haar entlangziehen.

- Leichte und unkomplizierte Anwendung
- Gleichmäßige Verteilung von Farbe oder Blondierung
- Gibt Widerstand beim Auftragen der Farbe
- Einfache Reinigung unter fließendem Wasser

Art.-Nr.	VPE	Größe
F-1123	100	19,0 cm



# FRIPAC

## STRÄHNENKAMM

Fripac Strähnenkamm ist ein praktisches Werkzeug, mit dem Strähnen einfach und sicher gelingen. Mit der Spitze des Kammes die Haarsträhne abteilen und der feinen Zahnung durchkämmen.

Schablone auf die grobe Zahnung legen und in die Zwischenräume das Färbemittel einstreichen. Schablone wieder entfernen und anschließend in das Haar kämmen.

- Für Farbe oder Blondierung
- Gleichmäßige Farbverteilung im Haar
- Einfache Anwendung und Reinigung
- Aus robustem Kunststoff gefertigt



Art.-Nr.	VPE	Größe
G-6100	100	21,0 cm



## ORIGINAL

Die klassische Denman-Bürste hat ihren Stammplatz in den Top-Salons dieser Welt. Das längliche, abnehmbare Gummikissen ist das Markenzeichen dieser Bürste. In dieses Rubber-Pad sind die Borsten eingelassen.

Durch die versetzte Anordnung wird das Haar besser aufgenommen für ein kontrolliertes Styling mit einem perfekten Ergebnis. Die abgerundeten, hitzebeständigen Nylonborsten können zusammen mit dem Rubber-Pad gereinigt werden.

- Universell einsetzbar zum Föhnen, Glätten und Entwirren sowie zum Definieren von Locken
- Gummikissen mit Antistatik-Effekt verhindert die Aufladung der Haare
- Ergonomischer Griff für präzises, ermüdungsfreies Arbeiten
- Abgerundete Borstenspitzen schonen Haare und Kopfhaut

B-2015

D3



Art.-Nr.	VPE	Ausführung
B-2015	6	7-reihig
B-2006	6	5-reihig
B-2024	6	9-reihig



B-2006  
D143



B-2024  
D4



## ORIGINAL D4 WHITE RANGE

Die klassische Denman-Bürste hat ihren Stammplatz in den Top-Salons dieser Welt. Das längliche, abnehmbare Gummikissen ist das Markenzeichen dieser Bürste. In dieses Rubber-Pad sind die Borsten eingelassen.

Durch die versetzte Anordnung wird das Haar besser aufgenommen für ein kontrolliertes Styling mit einem perfekten Ergebnis. Die abgerundeten, hitzebeständigen Nylonborsten können zusammen mit dem Rubber-Pad gereinigt werden.

- Universell einsetzbar zum Föhnen, Glätten und Entwirren sowie zum Definieren von Locken
- Gummikissen mit Antistatik-Effekt verhindert die Aufladung der Haare
- Ergonomischer Griff für präzises, ermüdungsfreies Arbeiten
- Abgerundete Borstenspitzen schonen Haare und Kopfhaut



Art.-Nr.

B-2026

VPE

6

Ausführung

9-reihig

**ORIGINAL  
 BLACK RANGE**

Die klassische Denman-Bürste hat ihren Stammplatz in den Top-Salons dieser Welt. Das längliche, abnehmbare Gummikissen ist das Markenzeichen dieser Bürste. In dieses Rubber-Pad sind die Borsten eingelassen.

Durch die versetzte Anordnung wird das Haar besser aufgenommen für ein kontrolliertes Styling mit einem perfekten Ergebnis. Die abgerundeten, hitzebeständigen Nylonborsten können zusammen mit dem Rubber-Pad gereinigt werden.

- Universell einsetzbar zum Föhnen, Glätten und Entwirren sowie zum Definieren von Locken
- Gummikissen mit Antistatik-Effekt verhindert die Aufladung der Haare
- Ergonomischer Griff für präzises, ermüdungsfreies Arbeiten
- Abgerundete Borstenspitzen schonen Haare und Kopfhaut

B-2028

D4



Art.-Nr.	VPE	Ausführung
B-2010	6	5-reihig
B-2028	6	9-reihig



B-2010

D143N

EST. 1938

**DENMAN®**

## ORIGINAL D4M

Die klassische Denman-Bürste hat ihren Stammplatz in den Top-Salons dieser Welt. Das längliche, abnehmbare Gummikissen ist das Markenzeichen dieser Bürste. In dieses Rubber-Pad sind die Borsten eingelassen.

Durch die versetzte Anordnung wird das Haar besser aufgenommen für ein kontrolliertes Styling mit einem perfekten Ergebnis. Die abgerundeten, hitzebeständigen Nylonborsten können zusammen mit dem Rubber-Pad gereinigt werden.

- Universell einsetzbar zum Föhnen, Glätten und Entwirren sowie zum Definieren von Locken
- Gummikissen mit Antistatik-Effekt verhindert die Aufladung der Haare
- Ergonomischer Griff für präzises, ermüdungsfreies Arbeiten
- Abgerundete Borstenspitzen schonen Haare und Kopfhaut



Art.-Nr.

VPE

Ausführung

B-2027

6

9-reihig

EST. 1938

DENMAN®

## D38 POWER PADDLE

Die Denman Power Paddle Brush ist eine Kombination zweier Denman Bestseller: Der großen, 13-reihigen Paddlebürste D83 mit extraweichem Luftkissen und der traditionellen Stylingbürste D3 mit Nylonborsten.

Die abgerundeten, haarschonenden Nylonborsten der D3 gleiten sanft durch das Haar und sorgen dafür, dass die Denman Power Paddle Brush wesentlich mehr Haar aufnimmt als herkömmliche Paddlebürsten, wodurch der Profi deutlich schneller arbeiten kann.

- Zur täglichen Haarpflege, zum Föhnen und Glätten
- Ideal auch zur Entwirrung von feuchtem Haar
- Abgerundete Borstenspitzen schonen Haare und Kopfhaut
- Ergonomischer Griff für maximalen Komfort

Art.-Nr.

B-2126

VPE

6

Ausführung

13-reihig



## D100 FREEFLOW

Denman D100 Freeflow für schnelles und flexibles Styling. Der tunnelförmig gestaltete Bürstenkörper sorgt für optimale Luftzirkulation. So gelangt die Föhnwärme bis an den Haaransatz und gibt dem Haar perfektes Volumen.

Die Bürste gleitet durch ihre spezielle Borstenanordnung widerstandslos durch das Haar. Abgerundete Nylonborsten schonen Haare und Kopfhaut.

- Tunnelbürste mit maximal luftdurchlässigem Bürstenkörper
- Spezielle Borstenanordnung zur sanften Entwirrung
- Mit und ohne Noppen erhältlich

Art.-Nr.	VPE	Ausführung
B-2037	6	7-reihig, ohne Noppen
B-2047	6	7-reihig, mit Noppen



B-2037



B-2047

ohne Noppen

mit Noppen



## D200 HYFLEX

Skelettbürste für schnelles und flexibles Styling. Der luftdurchlässige Bürstenkörper lässt maximale Zirkulation zu, wodurch die Föhnwärme bis an den Haaransatz gelangt und perfektes Volumen gibt.

Die Bürste gleitet durch ihre spezielle Borstenanordnung widerstandslos durch das Haar. Mit genoppten Borsten ist die Bürste besonders schonend zur Kopfhaut.

- Luftdurchlässiger Bürstenkörper für maximale Luftzirkulation
- Spezielle Borstenanordnung zur sanften Entwirrung
- Borsten mit Noppen versehen

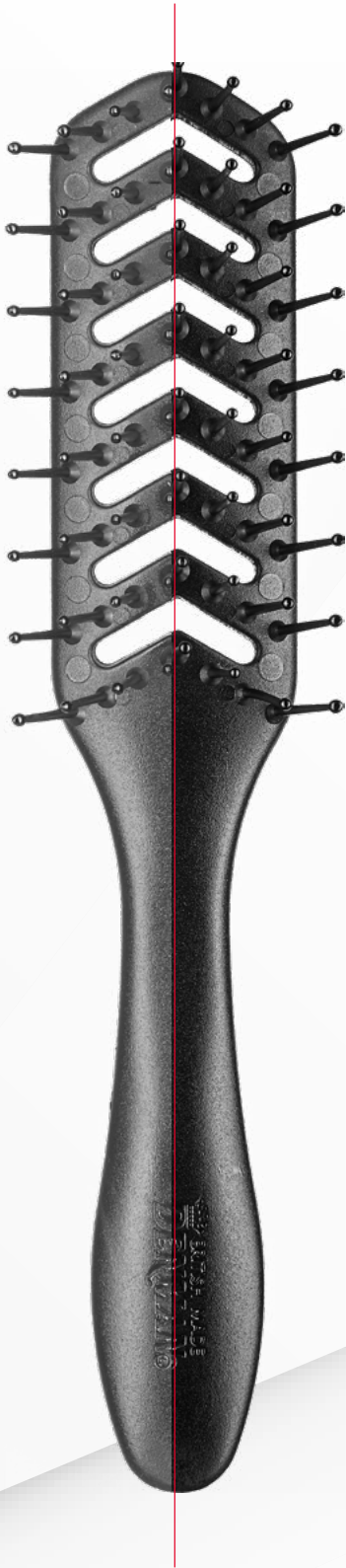

Art.-Nr.	VPE	Ausführung	Farbe
B-2097	6	7-reihig	anthrazit
B-2098	6	7-reihig	schwarz



B-2097



B-2098

## D83

Die große Denman Paddelbürste D83 eignet sich hervorragend zum sanften Durchkämmen, Entwirren und Glätten von langem Haar. Die mit Noppen versehenen Nylonborsten gleiten geschmeidig durch das Haar und schonen Haar und Kopfhaut.

Durch das flexible Luftkissen passt sich die Denman Paddelbürste D83 der natürlichen Kopfform perfekt an. Der ergonomische Handgriff ermöglicht komfortables Arbeiten.

- Große Paddelbürste zum Durchkämmen, Entwirren und Glätten der Haare
- Nylonborsten mit Noppen schonen Haare und Kopfhaut
- Ergonomischer Handgriff für komfortables Arbeiten



Art.-Nr.	VPE	Ausführung
B-1906	4	13-reihig



## D84

Die kompakte Denman Paddlebürste D84 eignet sich zum sanften Durchkämmen, Entwirren und Glätten von mittellangem Haar. Die mit Noppen versehenen Nylonborsten gleiten geschmeidig durch das Haar und schonen Haar und Kopfhaut.

Durch das flexible Luftkissen passt sich die Denman Paddlebürste D84 der natürlichen Kopfform perfekt an. Der ergonomische Handgriff ermöglicht komfortables Arbeiten.

- Paddlebürste zum Durchkämmen, Entwirren und Glätten der Haare
- Nylonborsten mit Noppen schonen Haare und Kopfhaut
- Ergonomischer Handgriff und mattes Finish für komfortables Arbeiten und perfektes Handling



Art.-Nr.	VPE	Ausführung
B-1905	4	9-reihig

## D81M

Pneumatikbürste mit ergonomischem Griff zur Pflege von Haar und Kopfhaut. Reine Wildschweinborsten verleihen dem Haar einen gesunden Glanz. Nylonstifte verbessern die Griffigkeit.

Die flexiblen Borsten sind in ein weiches Luftkissen eingelassen zur maximalen Schonung von Haar und Kopfhaut. Mit ergonomischem Griff für komfortables Arbeiten.

- Pneumatikbürste zur Pflege von Haar und Kopfhaut
- 100% reine Wildschweinborsten für gesunden Glanz
- Nylonstifte verbessern die Griffigkeit
- Ergonomisch gestalteter Handgriff für komfortables Arbeiten

Art.-Nr.	VPE	Ausführung
B-3000	6	11-reihig



## D82M

Pneumatikbürste mit ergonomischem Griff zur Pflege von Haar und Kopfhaut. 100 % reine Wildschweinborsten verleihen dem Haar einen gesunden Glanz.

Die flexiblen Borsten sind in ein weiches Luftkissen eingelassen zur maximalen Schonung von Haar und Kopfhaut. Mit ergonomischem Griff für komfortables Arbeiten.

- Pneumatikbürste zur Pflege von Haar und Kopfhaut
- 100% reine Wildschweinborsten für gesunden Glanz
- Ergonomisch gestalteter Handgriff für komfortables Arbeiten



Art.-Nr.	VPE	Ausführung
B-3002	6	11-reihig

## D79 HAARGLÄTTERBÜRSTE

Die Denman D79 Haarglätterbürste ist der schnelle und schonende Weg zu glattem, glänzendem Haar. Keramikbeschichtete Platten sorgen für gleichmäßige Wärmeverteilung. Durch den luftdurchlässigen Bürstenkörper gelangt die warme Luft direkt zum Haar.

Das gewaschene und noch feuchte Haar vom Haarsatz zur Spitze mit leichtem Druck durch die Denman Haarglätterbürste ziehen und gleichzeitig trocken föhnen.

- Die schonende Alternative zum Glätteisen
- Keramikbeschichtete Platten für gleichmäßige Hitzeverteilung
- Wildschweinborsten verleihen Glanz und fördern die Haargesundheit
- Große Luftöffnungen für schnelle Stylingergebnisse

Art.-Nr.	VPE	Art
B-1904	4	Haarglätterbürste





EST.  1938  
**DENMAN®**

## D7 MAGIC BRUSH

Die raffinierte Taschen-Haarbürste sieht zusammengeklappt wie ein hübscher, kleiner Kosmetikspiegel aus.

Die inneren Werte zeigen sich beim Öffnen: Auf der einen Seite ein Spiegel, auf der anderen die Bürste mit haar- und kopfhautschonenden Noppen.

Art.-Nr.	VPE	Art
B-1911	6	Taschenbürste



EST.  1938  
**DENMAN®**

## D3 MINI

Originalgetreue Miniatur der klassischen D3 Stylingbürste von Denman mit dem Markenzeichen des herausnehmbaren Gummikissens.

Mit Schlüsselanhänger und ideal zum Nachstylen unterwegs. Abgerundete Nylonborsten schonen Haar und Kopfhaut.

Art.-Nr.	VPE	Art
B-3400	60	D3 Mini



EST.  1938  
**DENMAN®**

## D6 SHAMPOO-BÜRSTE

Mit der Denman D6 Shampoo-Bürste lassen sich Shampoo, Haarkuren und andere Haarpflege-Produkte besser in das Haar einarbeiten.

Ihre extraweichen, abgerundeten Nylonborsten geben dabei eine sanfte Kopfhaut-Massage und verteilen Haarkosmetik gleichmäßig im Haar.

Art.-Nr.	VPE	Farbe
B-2066	6	schwarz

## SQUARGONOMICS

Der quadratische Bürstenkörper macht die Squargonomics besonders vielseitig in der Anwendung. Die Squargonomics eignet sich zum Glätten der Haare sowie für Volumen, Wellen und Flips.

Der keramikbeschichtete Bürstenkörper verteilt die Wärme gleichmäßig und verkürzt die Trocknungszeit. Mit Soft Touch Handgriff für bestes Handling und kontrolliertes Styling.

- Quadratische Rundbürste zum Curlen, Stylen und Glätten
- Gewellte Nylonborsten für mehr Griffigkeit
- Soft Touch-Handgriff für angenehmes Handling

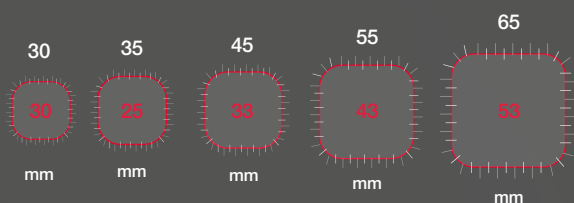

Art.-Nr.	VPE	Ausführung
B-1926	10	20/30 mm
B-1927	10	25/35 mm
B-1928	10	33/45 mm
B-1929	10	43/55 mm
B-1935	10	53/65 mm



## HEAD HUGGERS

Der wie eine Sanduhr geformte, taillierte Bürstenkörper der Head Huggers passt sich der natürlichen Kopfform perfekt an und kommt so näher an den Haaransatz heran.

Der keramikbeschichtete Bürstenkörper verteilt die Föhnwärme gleichmäßig über den gesamten Bürstenkörper und sorgt dadurch für schnelle Stylingergebnisse.

- Rundbürste mit tailliertem Bürstenkörper für Volumen bis zum Haaransatz
- Gewellte Borsten geben bessere Griffigkeit
- Soft Touch-Handgriff für kontrolliertes Styling

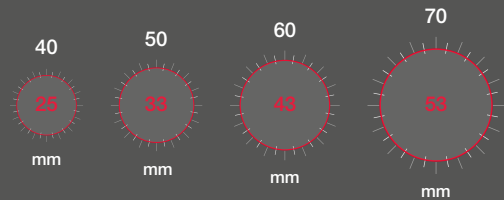

Art.-Nr.	VPE	Ausführung
B-1946	4	25/40 mm
B-1947	4	33/50 mm
B-1948	4	43/60 mm
B-1949	4	53/70 mm



EST.  1938  
**DENMAN®**



EST.  1938  
**DENMAN®**

## TANGLE TAMER GENTLE

Die Entwirrungsbürste Tangle Tamer Gentle von Denman hat einen kompakten Bürstenkörper mit ergonomischem Griff und eignet sich speziell für feines Haar sowie für Kinder.

Weiche Nylonborsten gleiten geschmeidig durch das Haar, ohne zu ziehen und sind ideal bei empfindlicher Kopfhaut. Das flexible Luftkissen passt sich der natürlichen Kopfform perfekt an.

Art.-Nr.	VPE	Farbe
B-2123	4	pink

Art.-Nr.	VPE	Farbe
B-2124	4	gelb



## TANGLE TAMER

Die kompakte Entwirrungsbürste Tangle Tamer von Denman eignet sich speziell für mittellanges Haar sowie für Kinder.

Weiche Nylonborsten gleiten geschmeidig durch das Haar, ohne zu ziehen. Das flexible Luftkissen passt sich der natürlichen Kopfform perfekt an.

- Ideal zur Anwendung im feuchten und trockenen Haar
- Ergonomischer Handgriff für optimale Kontrolle
- Einfache Reinigung in warmem Wasser oder Shampoo-Bad

Art.-Nr.	VPE	Ausführung
B-1951	4	7-reihig
B-1952	4	7-reihig



B-1951



B-1952



## D90L TANGLE TAMER ULTRA

Die leichte und handliche Entwirrungsbürste Tangle Tamer Ultra entwirrt das Haar schonend und ist besonders geeignet für langes, kräftiges Haar sowie für Perücken und Haarverlängerungen.

Weiche, flexible Nylonborsten gleiten widerstandslos durch das Haar, ohne zu ziehen. Das flexible Luftkissen passt sich der natürlichen Kopfform perfekt an und schont die Kopfhaut

- Leichte und komfortable Entwirrungsbürste speziell für langes und kräftiges Haar
- Auch für Haarverlängerungen und Perücken geeignet
- Ideal zur Anwendung im feuchten Haar
- Extraweiche Nylonborsten gleiten geschmeidig durch das Haar
- Luftkissen passt sich der natürlichen Kopfform an und sorgt für optimale Pflege

Art.-Nr.	VPE	Ausführung
B-2100	6	13-reihig
B-2105	6	13-reihig
B-2109	6	13-reihig





B-2100



B-2105



B-2109

EST. 1938

**DENMAN®**

## FADE BRUSH

Extraweiche Nylonborsten entfernen feines Schnitt-haar präzise und ohne Hautirritationen.

Ideal für exakte Konturen bei Fade Cuts. Auch zum Styling von feinem Haar bestens geeignet mit ergonomischem Griff für optimalen Komfort.

- Extraweiche Nylonborsten
- Auch als Stylingbürste bei feinem Haar perfekt geeignet
- Ergonomischer Griff für optimalen Komfort



Art.-Nr.

B-2107

VPE

4

Ausführung

6-reihig

## D78 NACKENWEDEL

Der Denman D78 Nackenwedel mit besonders weichen Nylonborsten entfernt jedes noch so kleine Schnitthärchen aus Gesicht und Nackenbereich.

Mit ergonomischem Kunststoffknauf für bestes Handling und flachem Rücken zum Abstellen.

- Für die sanfte Entfernung von Schnitthaar
- Ergonomischer Handgriff für Links- und Rechtshänder
- Superweiche Nylonborsten

Art.-Nr.	VPE	Farbe
B-2001	3	rot
B-2003	3	blau
B-2004	3	schwarz



# Produkt-Lineup

BLOWOUT

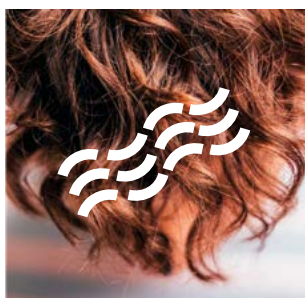

## Essential

Essential BLOWOUT



CARE

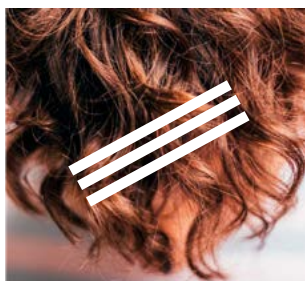

Essential CARE



STYLE



Essential STYLE



# Expert

## Expert BLOWOUT



## Expert CARE



## Expert STYLE



## ESSENTIAL BLOWOUT CLASSIC

Der Bestseller von Olivia Garden überzeugt durch sein hervorragendes Preis-Leistungs-Verhältnis. Die Essential Blowout Classic ist eine Bereicherung für jeden Friseur, der eine Allround-Bürste zu einem günstigen Preis sucht.

Diese Haarbürste bietet einen großartigen Luftstrom und ihre luftdurchlässige Kappe verhindert Hitzestau, was Haare und Kopfhaut schont. Der Griff mit nahtlosem Übergang zum Bürstenkörper verhindert das Verheddern der Haare.

- Antistatische, hitzeresistente Borsten für glattes, glänzendes Haar
- Weicher, ergonomischer Soft Touch-Handgriff
- Integrierte Abteilspitze zum professionellen Abteilen von Haarpartien

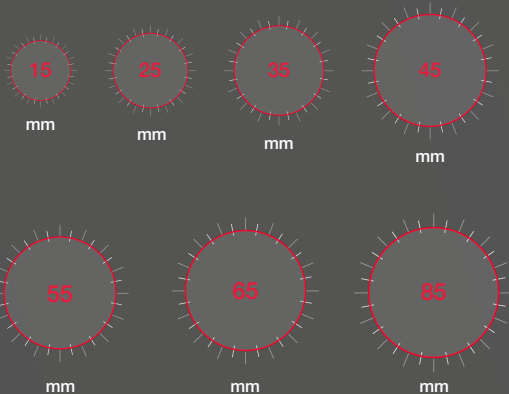

Art.-Nr.	VPE	Durchmesser
B-2465	6	15 mm
B-2466	6	25 mm
B-2467	6	35 mm
B-2468	6	45 mm
B-2469	6	55 mm
B-2470	6	65 mm
B-2471	6	85 mm
B-2464	1	18er Display







15 mm  
B-2465



25 mm  
B-2466



35 mm  
B-2467



45 mm  
B-2468



55 mm  
B-2469



65 mm  
B-2470



85 mm  
B-2471



18er Display mit je 4 Stück 15/25/35 mm  
und je 3 Stück 45/55 mm  
B-2464

## ESSENTIAL BLOWOUT SOFT DOUBLE BRISTLES

Die Essential Blowout Soft Double ist dank ihrer besonders griffigen Doppelborsten perfekt für mehr Kontrolle beim Styling von kurzem Haar und verleiht atemberaubendes Volumen für einen fantastischen Look.

Mit rutschfestem Soft Touch-Handgriff für gutes Handling und integrierter Abteilspitze am Griffende für exaktes Abteilen und Scheiteln von Haarpartien.

- Flexible Doppelborsten mit Noppen schonen Haar und Kopfhaut
- Soft Touch-Handgriff aus angenehm weichem Material für komfortables Arbeiten
- Integrierte Abteilspitze zum professionellen Abteilen der Haarpartien



B-2477



Art.-Nr.	VPE	Durchmesser
B-2476	6	15 mm
B-2477	6	25 mm
B-2478	6	35 mm



B-2476



B-2478

## ESSENTIAL BLOWOUT SOFT BOAR

Die Essential Blowout Soft Boar ist speziell für feines Haar geeignet. Dank der 100% reinen Wildschweinborsten werden die natürlichen Öle beim Föhnen tief im Haar verteilt. Diese Bürste verhilft zu schönem und glänzendem Haar.

Die Wildschweinborsten können zum Föhnen verwendet werden, sind aber nicht für sehr hohe Temperaturen geeignet, daher sollte die Föhntemperatur entsprechend eingestellt werden.

- Rundbürste für schonendes Styling bei niedrigen Temperaturen
- 100% reine Wildschweinborsten für gesundes, glänzendes Haar
- Ergonomischer Soft Touch-Handgriff für komfortables Arbeiten



10  
mm



25  
mm



35  
mm

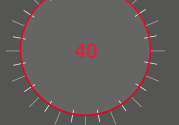

40  
mm

Art.-Nr.	VPE	Durchmesser
B-2472	6	10 mm
B-2473	6	25 mm
B-2474	6	35 mm
B-2475	6	40 mm



## ESSENTIAL CARE FLEX

Aus einem Stück gefertigt bietet das nahtlose Design der Essential Care Flex von Olivia Garden maximalen Komfort während des Bürstens. Doppelstufige Memory Flex-Borsten sind speziell auf feines Haar abgestimmt und entwirren es sanft.

Der flexible Bürstenkopf verteilt den Druck beim Bürsten gleichmäßig. Der zweifach gewölbte Bürstenkörper stimuliert beim Kämmen gleichzeitig die Kopfhaut.

- Entwirrungsbürsten für feuchtes und trockenes Haar
- Flexibler Bürstenkörper
- Ergonomischer, nahtloser Bürstengriff
- Erhältlich in 3 Varianten für feines, normales und kräftiges Haar

Art.-Nr.	VPE	Ausführung
B-2480	6	feines Haar
B-2481	6	normales Haar
B-2482	6	kräftiges Haar



**FINE HAIR**

B-2480



**MEDIUM HAIR**

B-2481



**THICK HAIR**

B-2482



**OG**  
**OLIVIAGARDEN®**

### ESSENTIAL STYLE DOUBLE TUNNEL

Die Essential Style Double Tunnel von Olivia Garden ist eine 2-in-1 Bürste mit Nylonborsten auf der einen und Doppelborsten auf der anderen Seite.

Die Nylonborsten sind perfekt zum Föhnen, während die Doppelborsten für mehr Griffbarkeit und Kontrolle im Haar sorgen. Perfekt um einen glatten Look zu kreieren.

Art.-Nr.	VPE
B-2483	6



**OG**  
**OLIVIAGARDEN®**

### ESSENTIAL STYLE TUNNEL

Die Essential Style Tunnel von Olivia Garden ist ideal zum Entwirren und Föhnen der Haare, da der Bürstenkörper die Überhitzung der Haare verhindert.

Der luftdurchlässige Bürstenkörper sorgt für einen zusätzlichen Luftstrom im Haar und ermöglicht so ein atemberaubendes Föhnergebnis, ohne das Haar übermäßig zu erhitzen.

Art.-Nr.	VPE
B-2484	6



**OLIVIAGARDEN®**



**OLIVIAGARDEN®**



**OLIVIAGARDEN®**

### ESSENTIAL STYLE WET FINE

Die Essential Style Wet eignet sich hervorragend zum Verteilen von Masken und anderen flüssigen Produkten im Haar.

Die feinen Memory Flex Borsten helfen, die Pflegeprodukte perfekt in feines Haar einzuarbeiten. Geeignet zur Anwendung im feuchten Haar.

Art.-Nr.	VPE	Ausführung
B-2485	6	feines Haar

### ESSENTIAL STYLE WET MEDIUM

Die Essential Style Wet eignet sich hervorragend zum Verteilen von Masken und anderen flüssigen Produkten im Haar.

Die feinen Memory Flex Borsten helfen, die Pflegeprodukte perfekt in normales Haar einzuarbeiten. Geeignet zur Anwendung im feuchten Haar.

Art.-Nr.	VPE	Ausführung
B-2486*	6	normales Haar

\*erhältlich ab Dezember 2024

### ESSENTIAL STYLE WET THICK

Die Essential Style Wet eignet sich hervorragend zum Verteilen von Masken und anderen flüssigen Produkten im Haar.

Die feinen Memory Flex Borsten helfen, die Pflegeprodukte perfekt in kräftiges Haar einzuarbeiten. Geeignet zur Anwendung im feuchten Haar.

Art.-Nr.	VPE	Ausführung
B-2487*	6	kräftiges Haar

\*erhältlich ab Oktober 2024



**OG**  
**OLIVIAGARDEN®**



**OG**  
**OLIVIAGARDEN®**

## ESSENTIAL STYLE BLEND

Die Essential Style Blend eignet sich insbesondere für Färbe- und Glossingtechniken. Die speziellen Borsten verteilen die Haarfarbe gleichmäßig im Haar und sorgen für weiche Farbübergänge.

Durch die spezielle Beschichtung entstehen keine Flecken auf der Bürste. Geeignet zur Anwendung im trockenen und leicht feuchten Haar.

Art.-Nr.	VPE
B-2566	6

Art.-Nr.	VPE
B-2567	6

## EXPERT BLOWOUT SHINE

Die Expert Blowout Shine von Olivia Garden schützt das Haar vor dem Austrocknen, reduziert statische Aufladung und sorgt für ultra-glänzendes, strahlendes Haar.

Die Keramikbeschichtung verteilt die Wärme gleichmäßig über dem Bürstenkörper. Die Expert Blowout Shine erleichtert die Arbeit und verleiht jedem Look das gewisse Extra.

- Rundbürste mit Ionentechnologie reduziert die statische Aufladung der Haare
- Keramikbeschichteter Bürstenkörper verteilt die Wärme gleichmäßig
- Minimales Gewicht für ermüdungsfreies Arbeiten
- Griff aus rutschfestem Material mit integrierter Abteilspitze

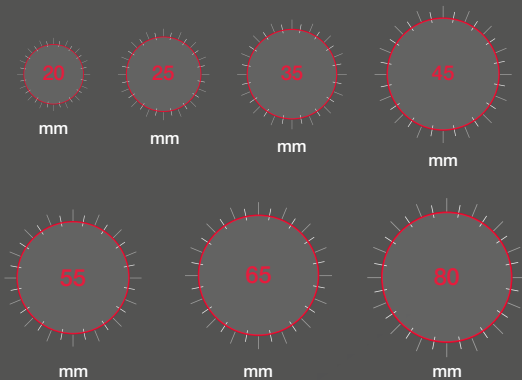

Art.-Nr.	VPE	Durchmesser	Farbe
B-2504	6	20 mm	weiß/grau
B-2505	6	25 mm	weiß/grau
B-2506	6	35 mm	weiß/grau
B-2507	6	45 mm	weiß/grau
B-2508	6	55 mm	weiß/grau
B-2509	6	65 mm	weiß/grau
B-2510	6	80 mm	weiß/grau
B-2488	6	20 mm	schwarz
B-2489	6	25 mm	schwarz
B-2490	6	35 mm	schwarz
B-2491	6	45 mm	schwarz
B-2492	6	55 mm	schwarz
B-2493	6	35 mm	pink
B-2494	6	45 mm	pink
B-2495	6	55 mm	pink
B-2503	1	18er Display	weiß/grau





20 mm  
B-2504

25 mm  
B-2505

35 mm  
B-2506

45 mm  
B-2507

55 mm  
B-2508

65 mm  
B-2509

80 mm  
B-2510



20 mm  
B-2488

25 mm  
B-2489

35 mm  
B-2490

45 mm  
B-2491

55 mm  
B-2492



35 mm  
B-2493

45 mm  
B-2494

55 mm  
B-2495



B-2503

## EXPERT BLOWOUT SHINE

Die Expert Blowout Shine von Olivia Garden schützt das Haar vor dem Austrocknen, reduziert statische Aufladung und sorgt für ultra-glänzendes, strahlendes Haar.

Die Keramikbeschichtung verteilt die Wärme gleichmäßig über dem Bürstenkörper. Die Expert Blowout Shine erleichtert die Arbeit und verleiht jedem Look das gewisse Extra.

- Ionisierte Nylonborsten mit antistatischem Effekt sorgen für bessere Frisierbarkeit
- Keramikbeschichteter Bürstenkörper für gleichmäßige Wärmeverteilung
- Gewellte Borsten greifen das Haar perfekt

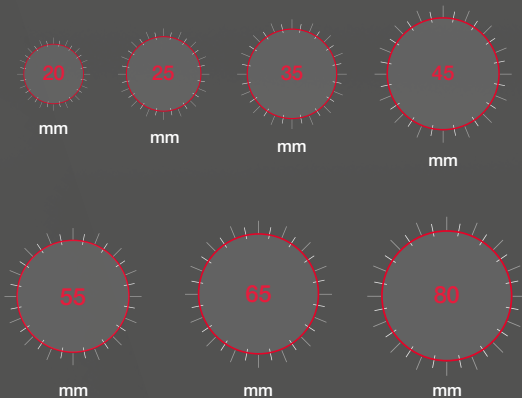

Art.-Nr.	VPE	Durchmesser
B-2496	6	20 mm
B-2497	6	25 mm
B-2498	6	35 mm
B-2499	6	45 mm
B-2500	6	55 mm
B-2501	6	65 mm
B-2502	6	80 mm





20 mm  
B-2496



25 mm  
B-2497



35 mm  
B-2498



45 mm  
B-2499



55 mm  
B-2500



65 mm  
B-2501



80 mm  
B-2502

**EXPERT BLOWOUT  
 STRAIGHT**

Die besondere Form mit quadratischem Bürstenkörper macht die Bürste besonders vielseitig in der Anwendung. Die flachen Seiten der Expert Blowout Straight sind perfekt zum Glätten der Haare.

Abgerundete Kanten verbessern die Kontrolle des Zugs beim Styling und bringen Volumen ins Haar. So eignet sich die Bürste auch bestens für Flips und bietet unbegrenzte Flexibilität beim Styling.

- Ionisierte Nylonborsten mit antistatischem Effekt sorgen für bessere Frisierbarkeit
- Gewellte Borsten greifen das Haar perfekt
- Mit quadratischem Bürstenkörper

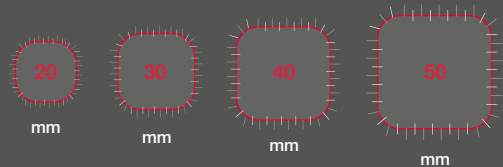

Art.-Nr.	VPE	Durchmesser
B-2517	6	20 mm
B-2518	6	30 mm
B-2519	6	40 mm
B-2520	6	50 mm

## EXPERT BLOWOUT SHINE BLACK LABEL

Die Expert Blowout Shine Black Label von Olivia Garden hat alles, was eine Bürste braucht, um glattes, gesundes Haar zu stylen. Diese Turmalin-Bürste, die das Haar vor dem Austrocknen schützt, lästiges Kräuseln und statische Aufladung reduziert, verleiht ultra-glänzendes, strahlendes Haar.

Ihr keramikbeschichteter Bürstenkopf verteilt die Wärme gleichmäßig und die gewellten Borsten nehmen das Haar besser aus. Dank dem griffigen Design kann jeder Look kreiert werden. Die Expert Blowout Shine Black Label erleichtert die Arbeit und verleiht jedem Look das gewisse Extra.

- Ionisierte Nylonborsten mit antistatischem Effekt sorgen für bessere Frisierbarkeit
- Keramikbeschichteter Bürstenkörper für gleichmäßige Wärmeverteilung
- Gewellte Borsten greifen das Haar perfekt

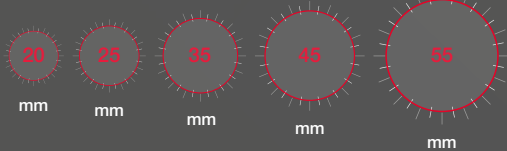

Art.-Nr.	VPE	Durchmesser
B-2547	6	20 mm
B-2548	6	25 mm
B-2549	6	35 mm
B-2550	6	45 mm
B-2551	6	55 mm
B-2553	1	4er Set



4er Set mit je 1 Stück 25/35/45/55 mm  
 B-2553



**EXPERT BLOWOUT SPEED**

Die Olivia Garden Expert Blowout Speed Rundbürste mit extralangem Bürstenkörper nimmt größere Haarpartien auf und trocknet das Haar dadurch 25 % schneller.

Der keramikbeschichtete Bürstenkörper verteilt die Wärme des Föhns gleichmäßig und schnell über den gesamten Bürstenkörper für ein schnelleres und effektiveres Styling.

- Bringt bessere Frisierbarkeit und reduziert die elektrische Aufladung des Haares
- Nahtloser Übergang zum Bürstenkörper verhindert ein Verheddern der Haare
- Griffe aus rutschfestem, angenehm weichem Material für perfekte Handlichkeit

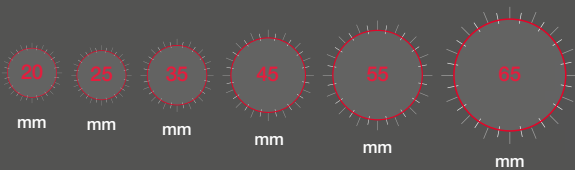

Art.-Nr.	VPE	Durchmesser	Farbe
B-2512	6	25 mm	weiß/grau
B-2513	6	35 mm	weiß/grau
B-2514	6	45 mm	weiß/grau
B-2515	6	55 mm	weiß/grau
B-2516	6	65 mm	weiß/grau
B-2540	6	20 mm	schwarz
B-2541	6	25 mm	schwarz
B-2542	6	35 mm	schwarz
B-2543	6	45 mm	schwarz
B-2544	6	55 mm	schwarz
B-2596	6	25 mm	gold/braun
B-2597	6	35 mm	gold/braun
B-2598	6	45 mm	gold/braun
B-2599	6	55 mm	gold/braun
B-2600	6	65 mm	gold/braun
B-2511	1	18er Display	weiß/grau
B-2545	1	4er Set	schwarz



25 mm  
B-2512



35 mm  
B-2513



45 mm  
B-2514



55 mm  
B-2515



65 mm  
B-2516



20 mm  
B-2540



25 mm  
B-2541



35 mm  
B-2542



45 mm  
B-2543



55 mm  
B-2544



25 mm  
B-2596



35 mm  
B-2597



45 mm  
B-2598



55 mm  
B-2599



65 mm  
B-2600



18er Display mit je 4 Stück 25/35/45 mm und je 3 Stück 55/65 mm  
B-2511



4er Set mit je 1 Stück 25/35/45/55 mm  
B-2545

## EXPERT BLOWOUT HEAT

Die Expert Blowout Heat von Olivia Garden mit Kupfer-Keramik-Technologie heizt doppelt so schnell auf wie herkömmliche Rundbürsten und speichert die Föhnwärme länger.

Der Bürstenkörper aus hochwertigem Polycarbonat garantiert hohe Hitze- und Chemikalienbeständigkeit. Exklusive Nylguard™-Borsten sorgen für Hitzeresistenz bis 290° C.

- Für ultraschnelle, schonende Trocknung der Haare
- Ionisierte, perfekt abgerundete Borsten
- Federleicht und perfekt ausbalanciert
- Soft Grip-Handgriff bringt perfekte Handlichkeit

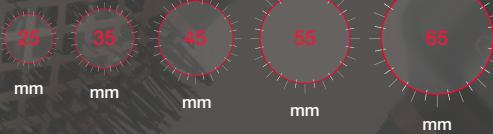

Art.-Nr.	VPE	Durchmesser
B-2601	6	25 mm
B-2602	6	35 mm
B-2603	6	45 mm
B-2604	6	55 mm
B-2605	6	65 mm





## EXPERT BLOWOUT GRIP

Die Expert Blowout Grip ist die perfekte Rundbürste für ein besonders glattes und glänzendes Ergebnis bei kräftigem und strukturiertem Haar. Ihr speziell gewellter Bürstenkörper und die festen Borsten sorgen für hervorragende Griffigkeit und Kontrolle.

Die Expert Blowout Grip eignet sich hervorragend für widerspenstiges Haar, das zu Frizz neigt und nur schwer zu stylen ist. Dank Ceramic-Ionen-Technologie wird die Trocknungszeit verkürzt und das Haar geschont.

- Gewellter Bürstenkörper für mehr Griffigkeit und bessere Kontrolle
- Speziell geeignet für kräftiges, widerspenstiges Haar
- Ceramic+Ion Technologie reduziert Frizz
- Schnelleres Trocknen der Haare
- Verleiht dem Haar Glanz und Volumen
- Verbesserte Kontrolle dank Soft Grip-Handgriff



Art.-Nr.	VPE	Durchmesser
B-2585	6	25 mm
B-2586	6	35 mm
B-2587	6	45 mm
B-2588	6	55 mm
B-2584	1	16er Display





25 mm  
B-2585



35 mm  
B-2586



45 mm  
B-2587



55 mm  
B-2588



16er Display enthält:  
je 4 Rundbürsten 25/35/45/55 mm  
B-2584

**EXPERT BLOWOUT  
 VENT**

Die Expert Blowout Vent mit großen Öffnungen im Bürstenkörper bietet maximalen Luftdurchsatz für schnelleres, effektiveres Styling.

Die doppelten Nylonborsten geben mehr Kontrolle beim Styling für mehr Volumen und einen langanhaltenden Look.

- Genoppte Doppelborsten aus Nylon
- Große Öffnungen für maximalen Luftdurchsatz
- Weicher Bürstengriff mit integrierter Abteilstitze



mm

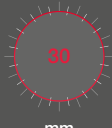

mm



mm



Art.-Nr.	VPE	Durchmesser
B-2521	6	20 mm
B-2522	6	30 mm
B-2523	6	45 mm

**EXPERT CARE VENT  
 NYLON**

Expert Care Vent ist die perfekte Haarbürste zum Entwirren und Föhnen der Haare. Dank des belüfteten Bürstenkörpers wird der Luftstrom maximiert, um ein perfektes Ergebnis zu erzielen.

Durch Keramik-Ionen-Technologie wird die statische Aufladung der Haare reduziert und gesunder Glanz verliehen. Mit rutschfestem Soft Grip-Handgriff aus angenehm weichem Material.

- Große Öffnungen im Bürstenkörper für maximalen Luftdurchsatz
- Ionen-Technologie reduziert die statische Aufladung der Haare
- Mit integrierter Abteilstpitze im Bürstengriff



Art.-Nr.	VPE	Ausführung
B-2532	6	L
B-2595	6	S



B-2595



B-2532

**EXPERT CARE  
 RECTANGULAR**

Die Expert Care Rectangular mit Nylonborsten ist perfekt zum Entwirren und Pflegen der Haare geeignet. Dank des weichen Bürstenkissens und der großen Noppen wird die Kopfhaut mit einer Wellness-Massage verwöhnt, die das Haarwachstum unterstützt.

Turmalin-Ionen-Technologie reduziert die statische Aufladung, verhindert Austrocknung und verleiht dem Haar gesunden, strahlenden Glanz.

- Genoppte Nylonstifte verleihen eine angenehme Kopfhautmassage
- Patentierter Griffing verhindert Verhaken der Haare
- Ergonomischer Bürstengriff für maximalen Komfort
- Geringes Gewicht für perfekte Handlichkeit

B-2538



Art.-Nr.	VPE	Ausführung	Farbe
B-2538	6	L	matt-schwarz
B-2531	6	S	silber
B-2530	6	L	silber
B-2529	6	L	gold/braun



B-2531



B-2530



B-2529

B-2526



## EXPERT CARE OVAL

Die ideale Bürste zur täglichen Haarpflege mit reinen Wildschweinborsten für gesundes, glänzendes Haar. Genoppte Führungsstifte aus Nylon sorgen für sanftes Entwirren und Durchkämmen.

Der ionisierte Bürstenkörper reduziert die statische Aufladung des Haares. Der ergonomische Handgriff ermöglicht entspanntes Arbeiten.

- Ionisierter Bürstenkörper mit Antistatik-Effekt
- Wildschweinborsten für gesundes, glänzendes Haar
- Führungsstifte mit Noppen sorgen für bessere Kontrolle
- B-2525 ist nur mit reinen Wildschweinborsten bestückt

Art.-Nr.	VPE	Ausführung	Farbe
B-2526	6	Wildschwein- / Nylonborsten	schwarz
B-2525	6	Wildschweinborsten	silber
B-2527	6	Wildschwein- / Nylonborsten	pink
B-2528	6	Wildschwein- / Nylonborsten	silber
B-2539	6	Wildschwein- / Nylonborsten	matt-schwarz



B-2525



B-2527



B-2528



B-2539



**OG**  
**OLIVIAGARDEN®**

## EXPERT CARE CURVE NYLON

Expert Care Curve mit äußerst flexiblen Nylonborsten eignet sich hervorragend für die tägliche Haarpflege.

Die weichen Borsten entwirren das Haar schonend und sind daher auch bei brüchigem Haar geeignet.

Art.-Nr.	VPE
B-2533	6



**OG**  
**OLIVIAGARDEN®**

## EXPERT CARE CURVE BOAR & NYLON

Expert Care Curve mit Nylon- und Wildschweinborsten eignet sich hervorragend für die tägliche Haarpflege.

Mit Nylonborsten für sanftes Entwirren und reinen Wildschweinborsten, die dem Haar Glanz verleihen.

Art.-Nr.	VPE
B-2534	6





**OG**  
**OLIVIA GARDEN®**

## EXPERT CARE FLEX

Die Expert Care Flex ist durch ihren speziellen Bürstenkopf besonders flexibel und schont Haare und Kopfhaut.

Dank der Wildschwein- und Nylonborsten wird das Haar sanft entwirrt und erhält einen gesunden Glanz.

Art.-Nr.	VPE
B-2524	6



**OG**  
**OLIVIA GARDEN®**

## EXPERT CARE FLEX

Die Expert Care Flex Black Label ist durch ihren speziellen Bürstenkopf besonders flexibel und schont Haare und Kopfhaut.

Dank der Wildschwein- und Nylonborsten wird das Haar sanft entwirrt und erhält einen gesunden Glanz.

Art.-Nr.	VPE
B-2537	6



**OG**  
**OLIVIAGARDEN®**

### EXPERT STYLE CONTROL

Die Expert Style Control mit Nylonborsten ist die perfekte antistatische Haarbürste für kurzes und mittellanges Haar.

Die Nylonstifte geben mehr Kontrolle und Spannung im Haar. Ideal zum Entwirren und Stylen der Haare, aber auch um Locken zu definieren.

Art.-Nr.	VPE
B-2535	6



**OG**  
**OLIVIAGARDEN®**

### EXPERT STYLE VENT

Die Expert Style Vent ist perfekt für kurzes bis mittellanges Haar. Mit luftdurchlässigem Bürstenkörper und Nylonborsten für ein glattes und geschmeidiges Ergebnis.

Turmalin-Ionen-Technologie reduziert die statische Aufladung, verhindert Austrocknung und verleiht dem Haar gesunden, strahlenden Glanz.

Art.-Nr.	VPE
B-2536	6



**OG**  
**OLIVIAGARDEN®**

### EXPERT STYLE UP BOAR

Die klappbare Toupierbürste von Olivia Garden ist perfekt für den Salon und praktisch für die Handtasche. Für Volumen, zum Toupieren und natürlich aussehende Stylingergebnisse.

Die Expert Style Up Boar ist mit Wildschwein- und Nylonborsten für natürliche Stylingergebnisse bestückt.

Art.-Nr.	VPE
B-2570	6



**OG**  
**OLIVIAGARDEN®**

### EXPERT STYLE UP BOAR & NYLON

Die klappbare Toupierbürste von Olivia Garden ist perfekt für den Salon und praktisch für die Handtasche. Für Volumen, zum Toupieren und natürlich aussehende Stylingergebnisse.

Die Expert Style Up Boar&Nylon ist mit reinen Wildschweinborsten und ionisierten Nylonstiften für bessere Kontrolle bestückt.

Art.-Nr.	VPE
B-2569	6

## FINGERBRUSH

Massage- und Entwirrungsbürste mit einzigartiger, der menschlichen Hand nachempfundenen Form. Sie passt sich aufgrund ihrer Wölbung der natürlichen Kopfform perfekt an.

Nylonborsten mit Noppen versehen oder in Kombination mit Wildschweinborsten schonen die Kopfhaut, entwirren das Haar sanft bei der täglichen Pflege und massieren angenehm die Kopfhaut. Entwirrt trockenes und feuchtes Haar ohne zu ziehen.

- Ideal zum Föhnen, Glätten, Entwirren und zur Kopfhautmassage
- Hoher Luftdurchsatz für schnelle Trocknungszeiten
- Extrem leicht und komfortabel
- Ergonomischer Soft Grip Handgriff für perfektes Handling
- Mit Nylonborsten oder in Kombination mit Wildschweinborsten

Art.-Nr.	VPE	Ausführung
B-1455	1	12er Display
B-2423	1	8er Display
B-1410	6	S
B-1411	6	M
B-1412	6	L
B-1452	6	S
B-1453	6	M
B-1454	6	L



12er Display mit je 4 Stück Fingerbrush Combo in small, medium, large

**B-1455**



8er Display mit 8 Fingerbrush Combo Medium in schwarz.

**B-2423**



**SMALL**

Mit ionisierten Nylonborsten

**B-1410**



**MEDIUM**

Mit ionisierten Nylonborsten

**B-1411**



**LARGE**

Mit ionisierten Nylonborsten

**B-1412**



**SMALL**

Mit Nylon-/Wildschwein-  
Borsten  
**B-1452**



**MEDIUM**

Mit Nylon-/Wildschwein-  
Borsten  
**B-1453**



**LARGE**

Mit Nylon-/Wildschwein-  
Borsten  
**B-1454**

## FINGERBRUSH COMBO

Massage- und Entwirrungsbürste mit einzigartiger, der menschlichen Hand nachempfundenen Form. Sie passt sich aufgrund ihrer Wölbung der natürlichen Kopfform perfekt an.

Nylonborsten mit Noppen in Kombination mit Wildschweinborsten schonen die Kopfhaut, entwirren das Haar sanft bei der täglichen Pflege und massieren angenehm die Kopfhaut. Entwirrt trockenes und feuchtes Haar ohne zu ziehen.

- Ideal zum Glätten, Entwirren und zur Kopfhautmassage
- Extrem leicht und komfortabel
- Ergonomischer Soft Grip Handgriff für perfektes Handling
- Mit Nylonborsten in Kombination mit Wildschweinborsten



### MEDIUM

Mit Nylon-/Wildschwein-  
 Borsten  
**B-2555**

Art.-Nr.	VPE	Ausführung	Farbe
B-2555	6	M	hot pink
B-2556	6	M	lavender
B-2557	6	M	mint
B-2572	6	M	full black
B-2561	1	8er Display	bunt sortiert



**MEDIUM**

Mit Nylon-/Wildschwein-  
Borsten  
B-2572



**MEDIUM**

Mit Nylon-/Wildschwein-  
Borsten  
B-2556



**MEDIUM**

Mit Nylon-/Wildschwein-  
Borsten  
B-2557



8er Display Fingerbrush Combo M mit je  
2 Stück in hot pink, lavender, mint, und  
full black.

B-2561

## FINGERBRUSH COMBO

Massage- und Entwirrungsbürste mit einzigartiger, der menschlichen Hand nachempfundenen Form. Sie passt sich aufgrund ihrer Wölbung der natürlichen Kopfform perfekt an.

Nylonborsten mit Noppen in Kombination mit Wildschweinborsten schonen die Kopfhaut, entwirren das Haar sanft bei der täglichen Pflege und massieren angenehm die Kopfhaut. Entwirrt trockenes und feuchtes Haar ohne zu ziehen.

- Ideal zum Glätten, Entwirren und zur Kopfhautmassage
- Extrem leicht und komfortabel
- Ergonomischer Soft Grip Handgriff für perfektes Handling
- Mit Nylonborsten in Kombination mit Wildschweinborsten



Art.-Nr.	VPE	Ausführung
B-2368	6	S
B-2369	6	M
B-2370	6	L
B-2425	1	8er Display
B-2424	1	8er Display





**SMALL**

Mit Nylon-/Wildschwein-  
Borsten  
B-2368



**MEDIUM**

Mit Nylon-/Wildschwein-  
Borsten  
B-2369



**LARGE**

Mit Nylon-/Wildschwein-  
Borsten  
B-2370



8er Display mit 8 Stück Fingerbrush  
Combo M pastel pink  
B-2424



8er Display mit je 4 Fingerbrush Combo  
M in schwarz und pink  
B-2425

## FINGERBRUSH DOUBLE

Die Fingerbrush Double ist nicht nur das perfekte Tool zum Entwirren von feuchtem Haar, sondern auch eine sanfte und effektive Entwirrungsbürste für lockiges Haar. Die flexiblen Borsten im v-förmigen Design gleiten mühelos durch das feuchte Haar und lösen Knoten mit bemerkenswerter Leichtigkeit.

In Punkto Nachhaltigkeit steht die Fingerbrush Double an vorderster Stelle. Hergestellt aus recyceltem Kunststoff bietet sie eine umweltfreundliche Alternative, ohne Kompromisse bei der Leistung einzugehen.

- Ideal zum Entwirren von Locken und feuchtem Haar
- Bestens geeignet für den Badeurlaub
- Hergestellt aus recyceltem Kunststoff
- Ergonomischer Soft Grip Handgriff für perfektes Handling
- Flexible, v-förmige Nylonborsten



Art.-Nr.	VPE	Ausführung
B-2574	6	M

## FINGERBRUSH COMBO/DOUBLE

Bürstendisplay mit je 4 Bürsten Fingerbrush Double und Fingerbrush Combo. Die Fingerbrush Double mit V-förmigen Borsten gleitet mühelos durch feuchtes Haar und entwirrt Locken besonders sanft.

Die Fingerbrush Combo mit Nylon- und Wildschweinborsten ist eine Massage- und Entwirrungsbürste für die tägliche Haarpflege, die angenehm die Kopfhaut massiert.

- Passt sich der natürlichen Kopfform perfekt an
- Ergonomischer Soft Grip Handgriff für perfektes Handling
- Flexible Borsten für die besonders sanfte Entwirrung
- Extrem leicht und komfortabel
- 8er Display mit je 4 Bürsten Fingerbrush Double
- Medium und Fingerbrush Combo Medium



8er Display mit je 4 Bürsten Fingerbrush Double M und Fingerbrush Combo M

Art.-Nr.	VPE	Ausführung
B-2575	1	8er Display

## MULTIBRUSH

Ein abnehmbarer Griff und mehrere Bürstenkörper für unbegrenzte Möglichkeiten! Die Olivia Garden MultiBrush ist Rundbürste und Wickler in einem – das spart Platz und Geld.

Für starkes Volumen und wunderschöne Locken einfach die Bürsten im Haar lassen: MultiBrush eindrehen, Griff lösen, auskühlen lassen.

- Patentiertes, robustes Schließsystem: über 250.000 Mal getestet
- Keramikbeschichteter Bürstenkörper verteilt Föhnwärme schnell und gleichmäßig
- Ionentechnologie sorgt für Glanz und verhindert „fliegende Haare“
- Große Luftöffnungen für schnelleres, effektiveres Styling

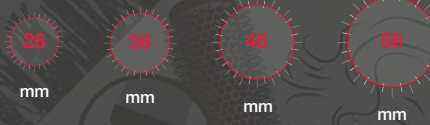

Art.-Nr.	VPE	Ausführung
B-2244	6	26 mm
B-2245	6	36 mm
B-2246	6	46 mm
B-2247	6	56 mm
B-2249	60	Bürstengriff



**MULTIBRUSH**

Bürstenkörper 26 mm  
B-2244



**MULTIBRUSH**

Bürstenkörper 36 mm  
B-2245



**MULTIBRUSH**

Abnehmbarer Bürstengriff  
B-2249

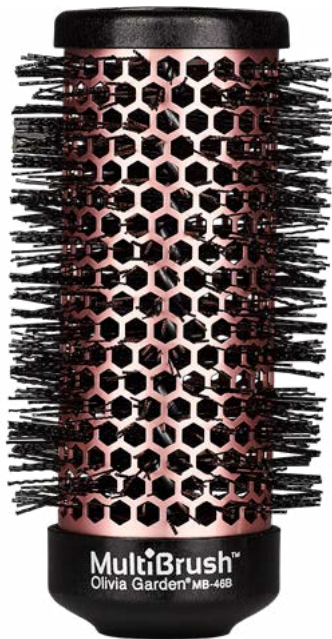

**MULTIBRUSH**

Bürstenkörper 46 mm  
B-2246

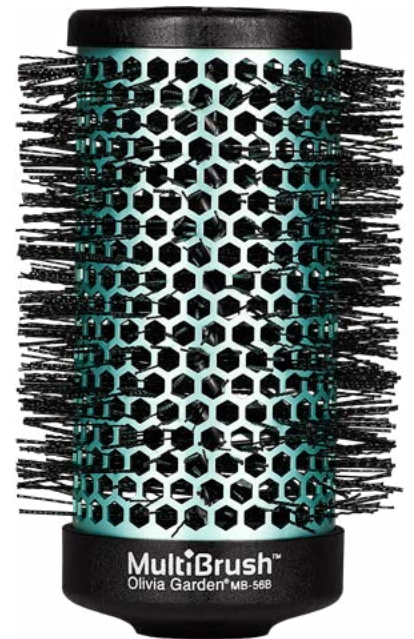

**MULTIBRUSH**

Bürstenkörper 56 mm  
B-2247

## MULTIBRUSH

Ein abnehmbarer Griff und mehrere Bürstenkörper für unbegrenzte Möglichkeiten! Die Olivia Garden MultiBrush ist Rundbürste und Wickler in einem.

Der Bürstenkörper sitzt dank spezieller Grip-Borsten als Wickler fest im Haar. Durch die Keramikbeschichtung auf dem Bürstenkörper wird die Föhnwärme schnell und gleichmäßig verteilt.

- Patentiertes, robustes Schließsystem: über 250.000 Mal getestet
- Keramikbeschichteter Bürstenkörper verteilt Föhnwärme schnell und gleichmäßig
- Iontechologie sorgt für Glanz und verhindert „fliegende Haare“
- Große Luftöffnungen für schnelleres, effektiveres Styling

Art.-Nr.	VPE	Ausführung
B-2250	6	3er Set
B-2251	12	6er Set
B-2283	6	4er Set 26 mm
B-2284	6	4er Set 36 mm
B-2285	6	4er Set 46 mm
B-2286	6	4er Set 56 mm



### MULTIBRUSH SET

6er Set mit 1x Bürstenkörper 26/36/46/56/66 mm und 1x Bürstengriff  
B-2251



### MULTIBRUSH SET

3er Set mit 1x 36/56 mm Bürstenkörper und 1x Bürstengriff  
B-2250



**MULTIBRUSH SET**

4x Bürstenkörper 36 mm und  
1x Bürstengriff  
B-2284



**MULTIBRUSH SET**

4x Bürstenkörper 26 mm und  
1x Bürstengriff  
B-2283



**MULTIBRUSH SET**

4x Bürstenkörper 46 mm und  
1x Bürstengriff  
B-2285



**MULTIBRUSH SET**

4x Bürstenkörper 56 mm und  
1x Bürstengriff  
B-2286

## BAMBOO TOUCH BLOWOUT THERMAL

Die Bamboo Touch Collection setzt auf einen zeitlosen Trend: Qualitativ hochwertige Produkte aus dem ökologisch sauber nachwachsenden Rohstoff Bambus als Beitrag zum weltweiten Umweltschutz.

Keramikbeschichteter Bürstenkörper verteilt die Föhnwärme gleichmäßig und schnell. Ionisierte Nylonborsten mit antistatischem Effekt für bessere Frisierbarkeit. Bürstengriff aus dem umweltfreundlichen Naturprodukt Bambus.

- Keramikbeschichteter Bürstenkörper verteilt die Föhnwärme gleichmäßig und schnell
- Ionisierte Nylonborsten mit antistatischem Effekt für bessere Frisierbarkeit
- Bürstengriff aus dem umweltfreundlichen Naturprodukt Bambus (FSC-zertifiziert)

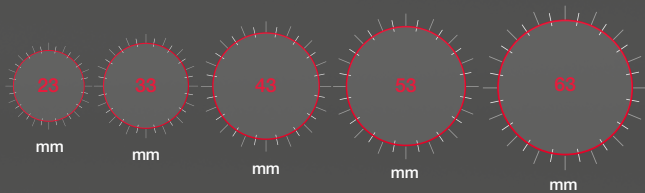

Art.-Nr.	VPE	Durchmesser
B-2391	6	23 mm
B-2392	6	33 mm
B-2393	6	43 mm
B-2394	6	53 mm
B-2395	6	63 mm
B-2396	1	19er Display



19er Display mit je 4 Rundbürsten  
23/33/43/53 mm und 3 Rundbürsten 63 mm  
**B-2396**





## BAMBOO TOUCH BLOWOUT BOAR

Die Bamboo Touch Collection setzt auf einen zeitlosen Trend: Qualitativ hochwertige Produkte aus dem ökologisch sauber nachwachsenden Rohstoff Bambus als Beitrag zum weltweiten Umweltschutz.

Rundbürste aus dem umweltfreundlichen Naturprodukt Bambus und 100 % reinen Wildschweinborsten für gesundes, glänzendes Haar. Zum schonenden Föhnen, Stylen und Glätten der Haare.

- Bürstenkörper aus dem umweltfreundlichen Naturprodukt Bambus (FSC-zertifiziert)
- 100 % reine Wildschweinborsten für gesundes, glänzendes Haar
- Zum schonenden Föhnen, Stylen und Glätten der Haare

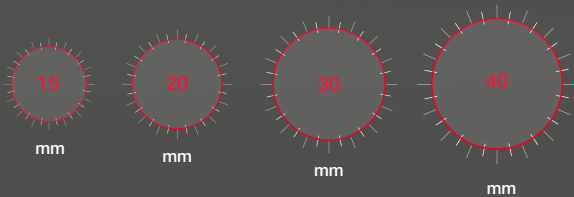

Art.-Nr.	VPE	Durchmesser
B-2386	6	15 mm
B-2387	6	20 mm
B-2388	6	30 mm
B-2389	6	40 mm
B-2390	1	16er Display



16er Display mit je 4 Rundbürsten  
 15/20/30/40 mm  
 B-2390

**BAMBOO TOUCH  
 DETANGLE NYLON**

Die Bamboo Touch Collection setzt auf einen zeitlosen Trend: Qualitativ hochwertige Produkte aus dem ökologisch sauber nachwachsenden Rohstoff Bambus als Beitrag zum weltweiten Umweltschutz.

Entwirrungsbürste mit Bürstenkörper aus dem Naturprodukt Bambus. Weiches Bürstenkissen bestückt mit genoppten Nylonborsten, die antistatisch wirken und sanft entwirren.

- Entwirrungsbürste aus umweltfreundlichem Bambus (FSC-zertifiziert)
- Genoppte Nylonborsten für sanfte Entwirrung
- Besonders leicht und ergonomisch

Art.-Nr.	VPE	Ausführung
B-2406	6	L
B-2407	6	M
B-2408	6	XS
B-2409	1	12er Display

**B-2406**



**B-2407**



**B-2408**



12er Display enthält:  
 je 4 Bürsten in den Größen XS/M/L.  
**B-2409**

**BAMBOO TOUCH  
 DETANGLE COMBO**

Die Bamboo Touch Collection setzt auf einen zeitlosen Trend: Qualitativ hochwertige Produkte aus dem ökologisch sauber nachwachsenden Rohstoff Bambus als Beitrag zum weltweiten Umweltschutz.

Pneumatikbürste mit Bürstenkörper aus dem Naturprodukt Bambus. Ionisiertes Gummikissen bestückt mit Wildschwein- und Nylonborsten für gesundes und glänzendes Haar.

- Pflegebürste aus umweltfreundlichem Bambus (FSC-zertifiziert)
- Ionisiertes Gummikissen mit Wildschwein- und Nylonborsten
- Besonders leicht und ergonomisch

B-2397



12er Display enthält:  
 je 4 Bürsten in den Größen SX/M/L.  
 B-2401

Art.-Nr.	VPE	Ausführung
B-2397	6	L
B-2398	6	M
B-2399	6	S
B-2400	6	XS
B-2401	1	12er Display



B-2398



B-2399



B-2400



**XSMALL**  
B-2404



**LARGE**  
B-2402



**MEDIUM**  
B-2403

## BAMBOO TOUCH DETANGLE MASSAGE

Die Bamboo Touch Collection setzt auf einen zeitlosen Trend: Qualitativ hochwertige Produkte aus dem ökologisch sauber nachwachsenden Rohstoff Bambus als Beitrag zum weltweiten Umweltschutz.

Massagebürste mit Bürstenkörper und Borsten aus dem Naturprodukt Bambus. Mit Pneumatikkissen für die sanfte Pflege von Kopfhaut und Haar.

- Massagebürste aus umweltfreundlichem Bambus (FSC-zertifiziert)
- Abgerundete Bambusborsten für wohltuenden Massageeffekt
- Besonders leicht und ergonomisch

Art.-Nr.	VPE	Ausführung
B-2402	6	L
B-2403	6	M
B-2404	6	XS
B-2405	1	12er Display



12er Display enthält:  
je 4 Bürsten in der Größe XS/M/L.  
**B-2405**

## ECOHAIR THERMAL

Die Rundbürstenserie EcoHair aus umweltfreundlichem Bambus reduziert die weltweite Waldabholzung und leistet somit einen wichtigen Beitrag zum Umweltschutz. Bambus ist ein schnell nachwachsender Rohstoff – leichter, robuster und langlebiger als Holz.

Der keramikbeschichtete Bürstenkörper speichert die Föhnwärme und sorgt so für schnelle Styling-ergebnisse. Ionisierte Nylonborsten reduzieren die statische Aufladung und verhindern „fliegende Haare“.

- Profi-Bürsten aus umweltfreundlichem Bambus
- Leichter, härter und langlebiger als Holz
- Ergonomischer Griff mit angenehm weicher Beschichtung
- Handgefertigte Kerben im Griff ermöglichen leichtes Eindrehen

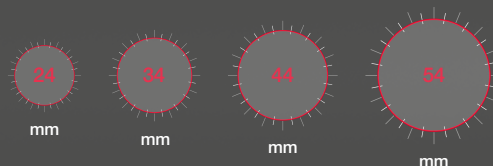

Art.-Nr.	VPE	Durchmesser
B-2271	6	24 mm
B-2272	6	34 mm
B-2273	6	44 mm
B-2274	6	54 mm



## ECOHAIR COMBO

Die Rundbürstenserie EcoHair aus umweltfreundlichem Bambus reduziert die weltweite Waldabholzung und leistet somit einen wichtigen Beitrag zum Umweltschutz. Bambus ist ein schnell nachwachsender Rohstoff – leichter, robuster und langlebiger als Holz.

Der keramikbeschichtete Bürstenkörper speichert die Föhnwärme und sorgt so für schnelle Styling-ergebnisse. Durch die Kombination von reinen Wildschwein- mit Nylonborsten wird das Haar gepflegt und gleichzeitig die Griffigkeit der Bürste verbessert.

- Reine Wildschweinborsten pflegen das Haar und verleihen Glanz
- Ionisierte Nylonborsten verhindern „fliegende Haare“
- Handgefertigter Bürstengriff aus umweltfreundlichem Bambus
- Keramikbeschichtung des Bürstenkörpers für kurze Trocknungszeiten

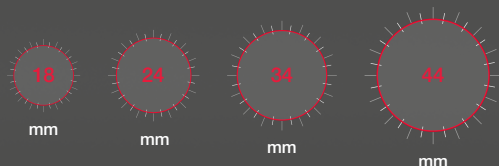

Art.-Nr.	VPE	Ausführung
B-2253	6	18 mm
B-2254	6	24 mm
B-2255	6	34 mm
B-2256	6	44 mm



Detangler

EcoHair™  
Olivia Garden® EH-DET



OLIVIAGARDEN®

### ECOHAIR DETANGLER

Pneumatikbürste aus umweltfreundlichem Bambus mit ionisiertem Gummikissen.

Spezielle Memory-Flex™-Borsten mit abgerundeten Spitzen entwirren feuchtes und trockenes Haar problemlos, ohne zu ziehen.

Art.-Nr.	VPE
B-2258	6



Paddle

EcoHair™  
Olivia Garden® EH-PDL



OLIVIAGARDEN®

### ECOHAIR PADDLE

Große Paddelbürste aus umweltfreundlichem Bambus.

Das ionisierte Gummikissen und Nylonborsten mit abgerundeten Spitzen reduzieren die statische Aufladung der Haare bei der täglichen Pflege.

Art.-Nr.	VPE
B-2259	6



Combo

EcoHair™  
Olivia Garden® EH-CO



OLIVIAGARDEN®

### ECOHAIR COMBO

Pflegebürste aus umweltfreundlichem Bambus.

Ionisiertes Gummikissen bestückt mit Wildschweinborsten und Nylonstiften entwirren das Haar sanft und verleihen ihm einen gesunden Glanz.

Art.-Nr.	VPE
B-2260	6





**OG**  
**OLIVIAGARDEN®**

## BÜRSTENREINIGER MINI

Der neue Bürstenreiniger von Olivia Garden leistet einen wichtigen Beitrag zur Salonhygiene und zum Umweltschutz: er ist aus recyceltem Kunststoff hergestellt.

Der grobe Rechen entfernt Haare und Rückstände, der feine Rechen nimmt einzelne verbliebene Haare präzise auf.

Art.-Nr.	VPE
B-2377	20



**OG**  
**OLIVIAGARDEN®**

## BÜRSTENREINIGER

Der neue Bürstenreiniger von Olivia Garden leistet einen wichtigen Beitrag zur Salonhygiene und zum Umweltschutz: Der Griff ist aus recyceltem Kunststoff hergestellt.

Der grobe Rechen entfernt Haare und Rückstände, der feine Rechen nimmt einzelne verbliebene Haare präzise auf.

Art.-Nr.	VPE
B-2411	36



# Regincós

Since 1962

## E.CORK BLACK

Die neue e.Cork Rundbürste von Regincós liegt mit ihrem extralangen, zweifarbigen Korkgriff noch komfortabler in der Hand. Zwischen dem traditionellen hellen Korkgriff und dem Bürstenkörper befindet sich ein dunkler Korkring, der für bessere Kontrolle beim Styling und bei Föhnfrisuren sorgt.

Die nylonverstärkten Wildschweinborsten sind im Vergleich zur traditionellen Korkserie von Regincós noch dichter angeordnet, wodurch sich die Griffigkeit der Bürste wesentlich verbessert.

- Kork ist leicht, wasserabweisend, feuchtigkeitsunempfindlich und wirkt antistatisch
- Verlängerter Griff aus zweifarbigen Kork für mehr Komfort und besseres Handling
- Nylonverstärkte Wildschweinborsten
- Hohe Dichte der Borsten für mehr Griffigkeit und Spannung beim Styling
- Bürstenkörper in Handarbeit komplett aus Holz gefertigt

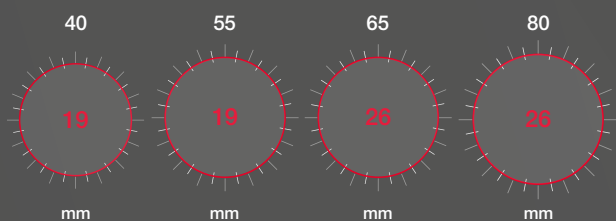

Art.-Nr.	VPE	Ausführung	Modell
B-3500	70	19/40 mm	28329
B-3501	35	19/55 mm	28729
B-3502	35	26/65 mm	28429
B-3503	24	26/80 mm	28529





# Regincós

Since 1962

## E.CORK LARGO

Die neue e.Cork Rundbürste von Regincós liegt mit ihrem extralangen, zweifarbigen Korkgriff noch komfortabler in der Hand. Zwischen dem traditionellen hellen Korkgriff und dem Bürstenkörper befindet sich ein dunkler Korkring, der für bessere Kontrolle beim Styling und bei Föhnfrisuren sorgt.

Das Model Largo mit extra langem Bürstenkörper ist mit schwarzen Wildschweinborsten in Kombination mit einzigartigen hitzebeständigen Nylonborsten aus Kohlefaser bestückt und besonders für das Styling großer Haarpartien geeignet.

- Kork ist leicht, wasserabweisend, feuchtigkeitsunempfindlich und wirkt antistatisch
- Verlängerter Griff aus zweifarbigen Kork für mehr Komfort und besseres Handling
- Wildschweinborsten in Kombination mit Nylonborsten
- Versetztes Borstenmuster für besseren Halt und Haarspannung
- Extra langer Bürstenkörper speziell für sehr langes Haar und große Haarpartien
- Bürstenkörper in Handarbeit komplett aus Holz gefertigt

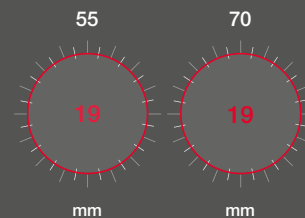

Art.-Nr.	VPE	Ausführung	Modell
B-3508	35	19/55 mm	24730
B-3509	24	19/70 mm	24430



# Regincós

Since 1962

## E.CORK BLONDE

Die neue e.Cork Rundbürste von Regincós liegt mit ihrem extralangen, zweifarbigen Korkgriff noch komfortabler in der Hand. Zwischen dem traditionellen hellen Korkgriff und dem Bürstenkörper befindet sich ein dunkler Korkring, der für bessere Kontrolle beim Styling und bei Föhnfrisuren sorgt.

Das Model Blonde ist mit hellen Wildschweinborsten in Kombination mit einzigartigen hitzebeständigen Nylonborsten aus Kohlefaser bestückt und für besonders schonendes Styling von feinem und strapaziertem Haar geeignet.

- Kork ist leicht, wasserabweisend, feuchtigkeitsunempfindlich und wirkt antistatisch
- Verlängerter Griff aus zweifarbigen Kork für mehr Komfort und besseres Handling
- Wildschweinborsten in Kombination mit Nylonborsten
- Extra weiche Borsten für schonendes Styling von feinem und empfindlichem Haar
- Bürstenkörper in Handarbeit komplett aus Holz gefertigt

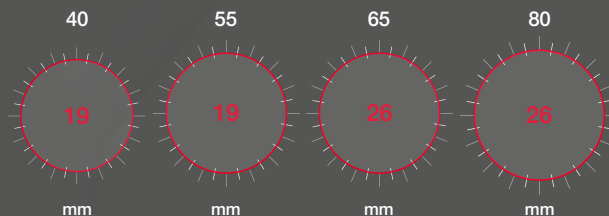

Art.-Nr.	VPE	Ausführung	Modell
B-3504	70	19/40 mm	22329
B-3505	35	19/55 mm	22729
B-3506	35	26/65 mm	22429
B-3507	24	26/80 mm	22529



B-3504



B-3505



B-3506



B-3507



# Regincós

Since 1962

## RUNDBÜRSTE

Professionelle Rundbürste mit Korkgriff, der einmaligen Innovation von Regincós - in Deutschland seit Jahren beliebt und von Jahr zu Jahr erfolgreicher. Die natürlichen und umweltfreundlichen Haarbürsten trocknen das Haar besonders schonend.

Der Bürstengriff aus Kork liegt besonders angenehm und leicht in der Hand. Die verstärkten Mischborsten (65 % Wildschwein, 35 % Nylon) pflegen das Haar und verleihen gesunden Glanz.

- Kork ist ein Naturprodukt und kann nass gereinigt werden
- Kork ist wasserabweisend und feuchtigkeitsunempfindlich
- Kork verhindert die elektrische Aufladung des Haars
- Kork ist elastisch und angenehm weich

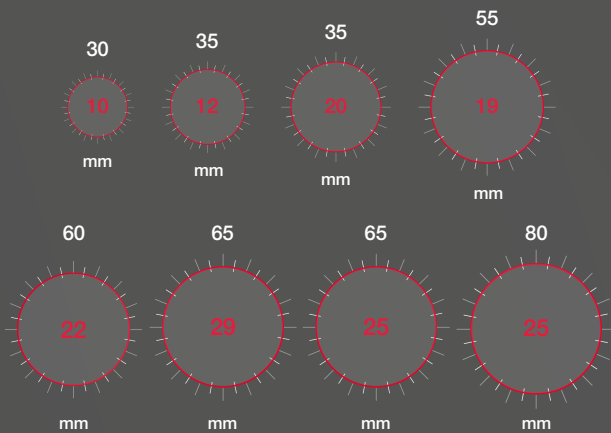

Art.-Nr.	VPE	Ausführung	Modell
B-1610	12	10/30 mm	20129
B-1615	12	12/35 mm	20229
B-1620	12	20/35 mm	20329
B-1626	35	19/55 mm	20729
B-1627	35	22/60 mm	20730
B-1630	6	29/65 mm	20829
B-1635	6	25/65 mm	20429
B-1645	6	25/80 mm	20529





# Regincós

Since 1962

## MC BARBERSHOP

Regincós MC Bürsten wurden speziell für den professionellen Einsatz in Barber-Shops entwickelt. Durch ihre besondere, halbrunde Form eignen sich die Bürsten speziell für Looks mit viel Volumen.

Der Bürstengriff ist aus Kork hergestellt und liegt besonders angenehm leicht in der Hand. Die verstärkten Mischborsten (65 % Wildschwein, 35 % Nylon) pflegen das Haar und verleihen ihm Glanz.

- Kork ist ein Naturprodukt und kann nass gereinigt werden
- Kork ist wasserabweisend und feuchtigkeitsunempfindlich
- Kork verhindert die elektrische Aufladung des Haars
- Kork ist elastisch und angenehm weich

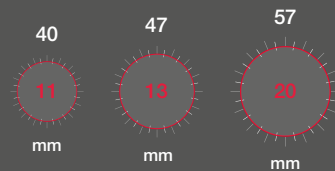

Art.-Nr.	VPE	Ausführung
B-1654	70	11/40 mm
B-1655	70	13/47 mm
B-1656	70	20/57 mm



  
**Regincós**  
 Since 1962



  
**Regincós**  
 Since 1962

## Cork Grip Care

Der Bürstengriff aus Kork liegt besonders angenehm und leicht in der Hand.

Die Wildschweinborsten sind mit Nylonstiften versehen und in ein weiches Bürstenkissen eingearbeitet für gesundes, glänzendes Haar.

Art.-Nr.	VPE	Modell
B-3512	35	13629

## Cork Grip Care

Der Bürstengriff aus Kork liegt besonders angenehm und leicht in der Hand.

Die Nylonborsten mit abgerundeten Noppen sind in ein weiches Bürstenkissen eingearbeitet und schonen Kopfhaut und Haar.

Art.-Nr.	VPE	Modell
B-3513	35	11629





  
**Regincós**  
 Since 1962



  
**Regincós**  
 Since 1962

## Cork Grip Care

Der Bürstengriff aus Kork liegt besonders angenehm und leicht in der Hand.

Die Wildschwein-/Nylonborsten sind in ein weiches Bürstenkissen eingearbeitet und verleihen gesunden Glanz.

Art.-Nr.	VPE	Modell
B-3510	44	10429

## Cork Grip Care

Der Bürstengriff aus Kork liegt besonders angenehm und leicht in der Hand.

Die Nylonborsten mit abgerundeten Noppen sind in ein weiches Bürstenkissen eingearbeitet und schonen Kopfhaut und Haar.

Art.-Nr.	VPE	Modell
B-3511	44	11429



  
**Regincós**  
Since 1962

**16015**

Sanft zu Bart und Gesichtshaut und ideal zur täglichen Pflege von Bart und Schnurrbart.

100 % reine Wildschweinborsten pflegen den Bart und verleihen natürlichen Glanz.

Art.-Nr.	VPE
B-1660	1



  
**Regincós**  
Since 1962

**16115**

Sanft zu Bart und Gesichtshaut und ideal zur täglichen Pflege von Bart und Schnurrbart.

100 % reine Wildschweinborsten pflegen den Bart und verleihen natürlichen Glanz.

Art.-Nr.	VPE
B-1661	1



**Regincós**

Since 1962

15015 // 15115  
17015

Sanft zu Bart und Gesichtshaut und ideal zur täglichen Pflege von Bart und Schnurrbart.

100 % reine Wildschweinborsten pflegen den Bart und verleihen natürlichen Glanz.

- Ideal zur Pflege von Bart und Schnurrbart
- Sanft zu Bart und Gesichtshaut
- Reine Wildschweinborsten pflegen den Bart und verleihen natürlichen Glanz

B-1659



Art.-Nr.	VPE	Ausführung
B-1658	1	3-reihig
B-1659	1	4-reihig
B-1662	1	3-reihig



B-1658



B-1662

## POCKETMIXTE BN4

Mason Pearson: Die Top-Marke für die allerfeinsten Haarbürsten weltweit vom Erfinder der Pneumatikbürste im Jahre 1885. Handwerkliche Herstellung, Verwendung hochwertiger Materialien und handverlesene Borsten kennzeichnen diese einzigartige Haarbürste.

Wildschweinborsten in Kombination mit Nylonstiften reinigen das Haar schonend und stimulieren die Kopfhaut. Die Durchblutung der Talgdrüsen wird angeregt, wodurch das natürliche Pflegeöl des menschlichen Haares (Sebum) freigesetzt wird, was dem Haar Kraft verleiht.

- Handwerkliche Herstellung und Verwendung hochwertiger Materialien
- Handverlesene Borsten
- Pflegt das Haar und stimuliert die Kopfhaut
- Mit Nylon- und Wildschweinborsten bestückt

Art.-Nr.	VPE	Ausführung	Farbe
t-1500	12	10-reihig	schwarz
B-1502	12	10-reihig	rosé
B-1504	12	10-reihig	weiß



B-1502



B-1504

B-1500



**HANDY MIXTE  
 BN3**

Mason Pearson: Die Top-Marke für die allerfeinsten Haarbürsten weltweit vom Erfinder der Pneumatikbürste im Jahre 1885. Handwerkliche Herstellung, Verwendung hochwertiger Materialien und handverlesene Borsten kennzeichnen diese einzigartige Haarbürste.

Wildschweinborsten in Kombination mit Nylonstiften reinigen das Haar schonend und stimulieren die Kopfhaut. Die Durchblutung der Talgdrüsen wird angeregt, wodurch das natürliche Pflegeöl des menschlichen Haares (Sebum) freigesetzt wird, was dem Haar Kraft verleiht.

- Handwerkliche Herstellung und Verwendung hochwertiger Materialien
- Handverlesene Borsten
- Pflegt das Haar und stimuliert die Kopfhaut
- Mit Nylon- und Wildschweinborsten bestückt

B-1510



Art.-Nr.	VPE	Ausführung	Farbe
B-1510	6	12-reihig	schwarz
B-1512	6	12-reihig	rosé



B-1512



**MASON PEARSON**  
M — London. P — England.

**JUNIOR**  
BN2

Wildschweinborsten in Kombination mit Nylonstiften reinigen das Haar schonend und stimulieren die Kopfhaut. Die Durchblutung der Talgdrüsen wird angeregt, wodurch das natürliche Pflegeöl des menschlichen Haares (Sebum) freigesetzt wird, was dem Haar Kraft verleiht.

Art.-Nr.	VPE	Ausführung
B-1520	6	14-reihig



**MASON PEARSON**  
M — London. P — England.

**POPULAR**  
BN1

Wildschweinborsten in Kombination mit Nylonstiften reinigen das Haar schonend und stimulieren die Kopfhaut. Die Durchblutung der Talgdrüsen wird angeregt, wodurch das natürliche Pflegeöl des menschlichen Haares (Sebum) freigesetzt wird, was dem Haar Kraft verleiht.

Art.-Nr.	VPE	Ausführung
B-1525	6	14-reihig



**MASON PEARSON**  
 M - London. P - England.



**MASON PEARSON**  
 M - London. P - England.



**MASON PEARSON**  
 M - London. P - England.

### HANDY BRISTLE B3

100% reine Wildschweinborsten reinigen das Haar schonend und stimulieren die Kopfhaut. Die Durchblutung der Talgdrüsen wird angeregt, wodurch das natürliche Pflegeöl des menschlichen Haares (Sebum) freigesetzt wird, was dem Haar Kraft verleiht.

### POCKET BRISTLE B4

100% reine Wildschweinborsten reinigen das Haar schonend und stimulieren die Kopfhaut. Die Durchblutung der Talgdrüsen wird angeregt, wodurch das natürliche Pflegeöl des menschlichen Haares (Sebum) freigesetzt wird, was dem Haar Kraft verleiht.

### SMALL EXTRA B2

100% reine Wildschweinborsten reinigen das Haar schonend und stimulieren die Kopfhaut. Die Durchblutung der Talgdrüsen wird angeregt, wodurch das natürliche Pflegeöl des menschlichen Haares (Sebum) freigesetzt wird, was dem Haar Kraft verleiht.

Art.-Nr.	VPE	Ausführung
B-1540	6	12-reihig

Art.-Nr.	VPE	Ausführung
B-1530	12	10-reihig

Art.-Nr.	VPE	Ausführung
B-1550	6	14-reihig



**ALTESSE**  
STUDIO



**ALTESSE**  
STUDIO

## PNEUMATIKBÜRSTEN

Handgefertigte Pneumatikbürste mit reinen Wildschweinborsten und Nylonstiften zur optimalen Pflege von Haar und Kopfhaut.

Die Bürste entwirrt das Haar besonders schonend und verleiht gesunden Glanz. Der ergonomisch geformte Griff liegt sehr gut in der Hand und bietet komfortables Arbeiten.

Art.-Nr.	VPE	Ausführung
B-1065	12	11-reihig
B-1055	12	7-reihig

## PADDLEBÜRSTE

Paddlebürste mit großem Luftkissen zum Durchkämmen und Entwirren. Die mit kleinen Noppen versehenen Kunststoffborsten schonen Haar und Kopfhaut und spenden eine wohltuende Kopfhautmassage.

Das Sortiment von Altesse deckt alle Ansprüche des Friseurs in einmaliger Spitzenqualität ab. Dabei wird nur auf traditionelle Weise und mit den besten Materialien produziert.

Art.-Nr.	VPE	Ausführung
B-1397	12	13-reihig





**ALTESSE**  
STUDIO



**ALTESSE**  
STUDIO

## PNEUMATIKBÜRSTEN

Handgefertigte Pneumatikbürste mit reinen Wildschweinborsten und Nylonstiften zur optimalen Pflege von Haar und Kopfhaut.

Die Bürste entwirrt das Haar besonders schonend und verleiht gesunden Glanz. Der ergonomisch geformte Griff liegt sehr gut in der Hand und bietet komfortables Arbeiten.

Art.-Nr.	VPE	Ausführung
B-1392	10	7-reihig
B-1394	10	11-reihig

## PNEUMATIKBÜRSTEN

Pneumatikbürste von Hand gefertigt mit 100 % reinen Wildschweinborsten, eingelassen in ein weiches Kissen aus Latex.

Die Wildschweinborsten pflegen das Haar und verleihen seidigen, natürlichen Glanz. Neben einer wohltuenden Kopfhautmassage wird zudem die Talgproduktion aktiviert.

Art.-Nr.	VPE	Ausführung
B-1391	10	11-reihig
B-1393	12	7-reihig

# FRIPAC naturalLine

## NATURAL LINE

Fripac Natural Line Bürsten pflegen das Haar mit ausgesuchten, perfekt verarbeiteten Naturmaterialien. Der Bürstenkörper ist aus antistatischem Ahornholz gefertigt, was die Frisierbarkeit der Haare erleichtert.

Fripac Natural Line Bürsten sind ideal zum täglichen Durchkämmen und Entwirren der Haare. Glatt polierte Holzborsten und das flexible Kissen der Natural Line Bürsten sorgen für leichtes Durchkämmen ohne Ziepen, egal ob im feuchten oder trockenen Haar.

- Bürstenkörper aus Ahornholz
- Für die tägliche Haarpflege und eine wohltuende Kopfhautmassage
- Rund polierte Borstenspitzen
- Antistatisch für bessere Frisierbarkeit

Art.-Nr.	VPE	Ausführung
B-4325	12	9-reihig
B-4320	12	9-reihig
B-4324	12	7-reihig
B-4322	12	5-reihig
B-4323	12	6-reihig



**BÜRSTE OVAL**  
B-4325



**BÜRSTE OVAL**  
B-4324



**PADDLEBÜRSTE**  
B-4320



**BÜRSTE LANG**  
B-4322



**BÜRSTE OVAL**  
B-4323



# FRIPAC

## VENTBÜRSTE

Preisgünstige, kleine Ventbürste mit Noppen für den Salon und zum Verkauf.

Große Luftöffnungen für schnelles Trocknen der Haare. Abgerundete Noppen schonen Haar und Kopfhaut.

- Große Luftöffnungen für schnelles Trocknen der Haare
- Kunststoffborsten mit Noppen
- Unschlagbares Preis-Leistungs-Verhältnis

Art.-Nr.	VPE	Ausführung
B-4405	24	7-reihig

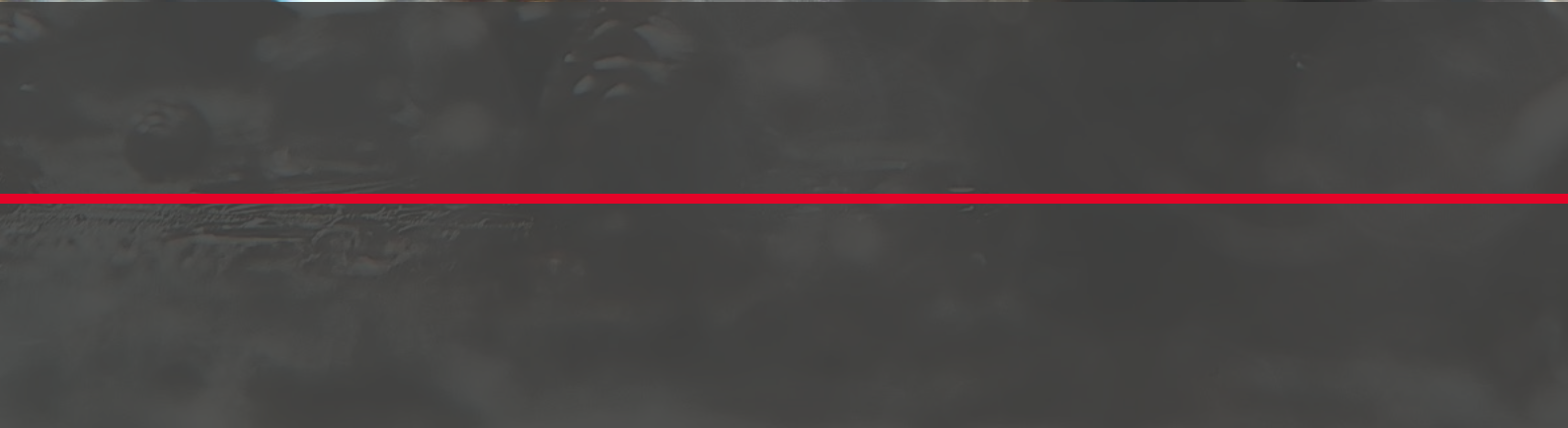



MEDIS SUN GLOW  
FRIPAC  
ALTESSE  
PROHYGSAN  
DESMANOL  
COOLIKE  
CLEANLIKE

BEAUTY

276-287





## HAIR MASCARA

Medis Sun Glow Hair Mascara zaubert blitzschnell faszinierende Farbeffekte ins Haar. Einfach mit dem Bürstchen auf einzelne Haarsträhnen oder größere Haarpartien auftragen: Je öfter, desto intensiver der Farbeffekt. Kurz trocknen lassen, fertig.

Hair Mascara ist für alle Haartypen (auch dauergewelltes und coloriertes Haar) und Haarfarben geeignet und lässt sich mit jedem Haarshampoo problemlos wieder auswaschen.

- Für alle Haartypen und Haarfarben geeignet
- Auch dauergewelltes und coloriertes Haar
- Mit jedem Haarshampoo problemlos wieder auswaschbar
- In 12 modernen und klassischen Farbtönen erhältlich
- Inhalt 18 ml

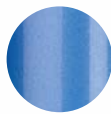

blau



violett

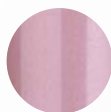

rosa



rot



gold



grün



bronze



kupfer



schwarz



braun



weiß



mahagoni

Art.-Nr.	VPE	Farbe
G-1051	12	blau
G-1052	12	violett
G-1059	12	rosa
G-1053	12	rot
G-1054	12	grün
G-1064	12	schwarz
G-1055	12	weiß
G-1056	12	gold
G-1057	12	bronze
G-1058	12	kupfer
G-1062	12	braun
G-1063	12	mahagoni



## BRÄUNUNGSPUDER

Medis Sun Glow Bräunungspuder verleiht der Haut natürliche Bräune und Frische, ohne geschminkt auszusehen und lässt sich mühelos entfernen.

Medis Sun Glow Bräunungspuder kann unbedenklich bei empfindlicher Haut angewendet werden.

Art.-Nr.	VPE	Inhalt	Farbe
G-5110	40	15 g	dunkel



## COMPACTPUDER

Medis Sun Glow Compactpuder verleiht der Haut natürliche Bräune und Frische und lässt sich am besten mit einer Puderquaste auftragen.

Medis Sun Glow lässt sich mühelos entfernen und kann unbedenklich auch bei empfindlicher Haut angewendet werden.

## MAGIC BALLS

Medis Sun Glow Magic Balls Puderperlen verleihen der Haut natürliche Bräune und Frische. Sie werden ganz einfach mit einem großen Puderpinsel auftragen.

Medis Sun Glow lässt sich mühelos entfernen und kann unbedenklich auch bei empfindlicher Haut angewendet werden.

Art.-Nr.	VPE	Inhalt	Farbe	Art.-Nr.	VPE	Inhalt	Farbe
G-5113	60	12 g	hell	G-5114	120	15 g	dunkel
				G-5115	60	15 g	hell

## RASIERPINSEL

### BOAR

Rasierpinsel mit Wildschweinborsten bestückt, als preiswerte Alternative zum traditionellen Dachshaar.

Die Borsten werden mit der Zeit an den Spitzen weicher, geben eine angenehme Massage während der Rasurvorbereitung und sind für normale Hauttypen geeignet

### PURE BADGER

Rasierpinsel mit dem Stockhaar des Dachses bestückt und bestens für die traditionelle Nassrasur geeignet.

Die Borsten sind wasserabweisend, lange haltbar, sehr elastisch und erzeugen einen wunderbar cremigen Rasierschaum. Für normale Hauttypen geeignet.

### BEST BADGER

Das Topmodell mit bestem Zupfhaar des Dachses, das sich im Gesicht viel weicher und reiner anfühlt.

Die Borsten haben eine bessere Wasseraufnahmefähigkeit, erzeugen einen wunderbar cremigen Rasierschaum und sind bei empfindlicher Haut besonders geeignet



Art.-Nr.	VPE	Ausführung
B-1279	6	Wildschwein
B-1280	6	Stockhaar
B-1281	6	Zupfhaar



**BOAR**

B-1279



**PURE BADGER**

B-1280



**BEST BADGER**

B-1281



**FRIPAC**

*Velvet  
Touch*

## WATTEPADS

Durch die glatte und fusselreie Oberfläche der Fripac Wattepads bleiben keine lästigen Fasern an Wimpern oder Augenbrauen hängen.

Die Wattepads eignen sich besonders gut zum Reinigen und Pflegen des Gesichtes, aber auch zum Entfernen von Augen-Make-up, Lippenstift und Nagellack.

## HAARENTFERNUNG

Für Haarentfernung auf die besonders sanfte und fixe Art. Diese bequeme und hautschonende Methode garantiert feine, schöne und sanfte Haut.

Einfach und schnell in der Anwendung. Äußerst effektiv und sparsam. Vorteil: Man muss es nur alle 2 Wochen wiederholen. Der Haarwuchs wird stark reduziert.

Art.-Nr.	VPE	Inhalt	Ø	Art.-Nr.	VPE	Inhalt	Größe
G-1020	24	500 Stück	6 cm	G-1000	6	3 Stück	12 x 8 cm



## PROHYGSAN

### DESINFEKTIONS- MITTEL

Für den medizinischen Bereich zertifiziertes Desinfektionsmittel zur Flächen- und Werkzeug-Desinfektion. Prohygsan beseitigt Bakterien, Pilze und Viren inkl. SARS-CoV-2 (Coronavirus).

Frei von Ammoniumverbindungen und Aldehyd: keine Hautirritationen, keine Reizung der Atemwege, hohe Materialverträglichkeit und -schonung.

Art.-Nr.	VPE	Inhalt
G-2105	6	250 ml



## desmanol®

### DESINFEKTIONS- MITTEL

Gebrauchsfertige alkoholische Lösung zur hygienischen und chirurgischen Händedesinfektion. Wirksam gegen Bakterien, Pilze und Viren.

Ein innovatives Rückfettungssystem aus Dexpanthenol und Ethylhexylglycerin bietet optimalen Hautschutz. Farbstoff- und parfümfrei, dermatologisch getestet.

Art.-Nr.	VPE	Inhalt
G-2103	10	1000 ml
G-2104	1	Dosierpumpe



**Cleanlike**

**Cleanlike**

**MEDIS**  
**SUN GLOW**

## REINIGUNGSTUCH

Dank modernster Mikrofasertechnologie entfernt dieses Tuch, ohne Zusatz von chemischen Reinigungsmitteln, Schmutz und Fett von allen glatten Flächen.

Ideal geeignet für Spiegel, Glas, Waschbecken und alle Gegenstände im Friseursalon.

Art.-Nr.	VPE	Ausführung
G-5204	1	45 x 40 cm

## BRILLENPUTZTUCH

Das wiederverwendbare Brillenputztuch von Cleanlike reinigt Brillengläser aus Glas und Kunststoff blitzsauber und streifenfrei.

Das Tuch ist strapazierfähig, fusselfrei und wiederverwendbar. Waschbar bis 90° C.

Art.-Nr.	VPE	Ausführung
G-5205	1	15 x 15 cm

## MIKROFASERTUCH

Entfernt rückstandslos Schmutz und Fett von allen empfindlichen Oberflächen. Auch ideal für Handydisplays, Brillengläser, Kameraobjektive, Schmuck u.v.m..

Das Tuch ist strapazierfähig, fusselfrei und wiederverwendbar. Waschbar bis 60 °C.

Art.-Nr.	VPE	Ausführung
G-5206	1	20 x 20 cm





**Coolike®**

**Coolike®**

**Coolike®**

## COLOR CLEANER

Haarfärberückstände werden schnell und hautfreundlich entfernt. 100 % reine Baumwolle machen das zarte und anschmiegsame Tuch äußerst reißfest.

Die hohe Saugfähigkeit garantiert ausreichend Feuchtigkeit für eine komplette Anwendung.

## COLOR CLEANER

100 Vliestücher in der praktischen, nachfüllbaren Spenderdose zur schnellen und hautfreundlichen Entfernung von Haarfärberückständen.

Hautpflegende, alkoholfreie Komponenten verursachen keinerlei Hautirritationen.

## REINIGUNGSTÜCHER

Weiche Vlies-Tücher, mit Eiswasser getränkt, entfernen nach dem Haarschnitt feinste Schnitthärchen.

Gründlicher und hygienischer als jeder herkömmliche Nackenwedel. Duftet frisch und kühlt für Wohlbefinden und Entspannung.

Art.-Nr.	VPE	Ausführung
G-5200	20	Beutel, 50 Tücher

Art.-Nr.	VPE	Ausführung
G-5202	12	Spenderbox, 100 Tücher
G-5203	12	Nachfüllpack, 100 Tücher

Art.-Nr.	VPE	Ausführung
G-5207	12	Spenderbox, 40 Tücher
G-5209	10	Nachfüllpackung, 40 Tücher

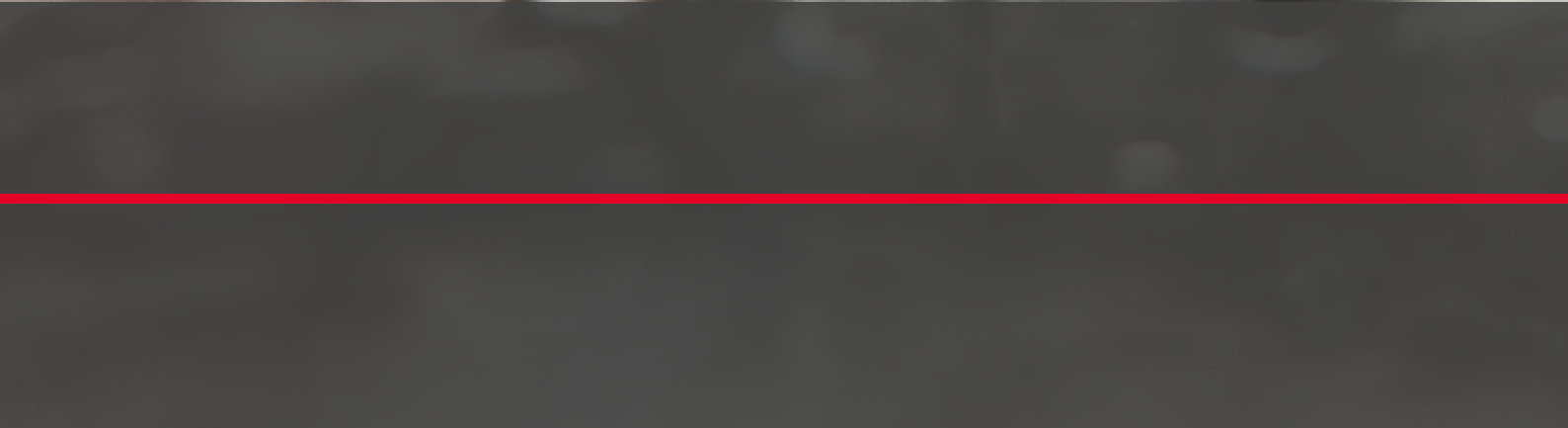



FRIPAC  
DENMAN  
OLIVIA GARDEN  
KLEVA  
ULITH  
MEDIS SUN GLOW  
V7

---

ARBEITSMATERIAL

---

288-001

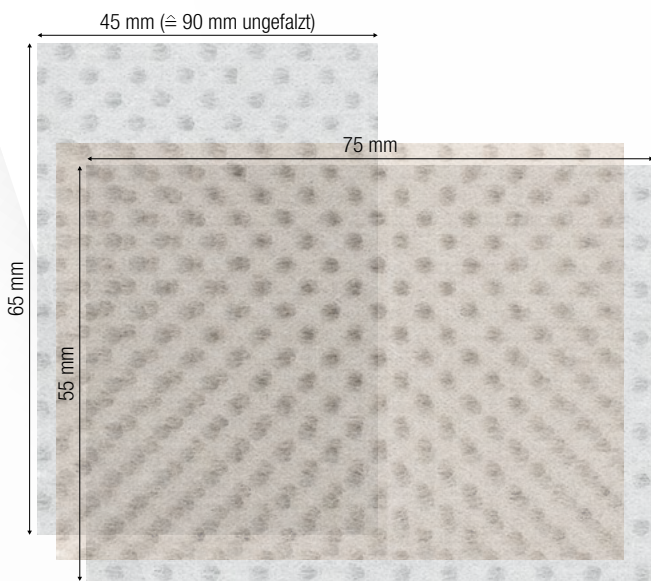

**FRIPAC**

## SPITZENPAPIER

Eine Meisterleistung japanischer Spitzenpapierkunst, spezialperforiert für ein perfektes Dauerwellenergebnis. Hauchdünn, weich und dennoch extrem reißfest, auch in nassem Zustand.

Diese Spitzenpapiere haben eine völlig andere Papierstruktur. Die Blättchen sind doppelt perforiert und besitzen neben den normalen Poren zusätzliche große Poren, die Dauerwellflüssigkeit schneller aufnehmen.

Art.-Nr.	VPE	Format	Inhalt	Farbe	Falz
A-1280	500	90 x 65 mm	500 Stück	weiß	ja
A-1000	500	75 x 55 mm	500 Stück	weiß	ja
A-1010	250	75 x 55 mm	1000 Stück	weiß	nein
A-1005	500	75 x 55 mm	500 Stück	braun	ja
A-1015	250	75 x 55 mm	1000 Stück	braun	nein

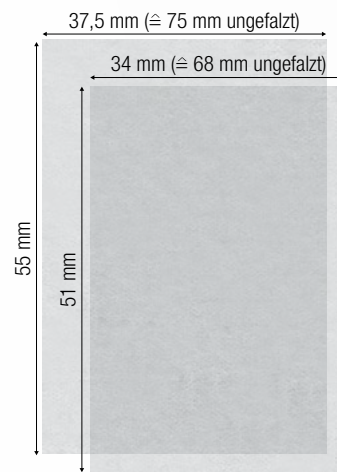

**Le Coiffeur**

## SPITZENPAPIER

Original Japanpapier in 1-a-Qualität. Weiß - umweltschonend sauerstoffgebleicht. Le Coiffeur Spitzenpapiere von FRIPAC-MEDIS aus bestem Japanpapier sind auch nass äußerst reißfest.

Lieferbar in der Standardgröße von 75 x 55 mm oder - als kostengünstige Alternative - im kleineren Format von 68 x 51 mm als Le Coiffeur Economy Spitzenpapier.

Art.-Nr.	VPE	Format	Inhalt	Farbe
A-1020	500	75 x 55 mm	500 Stück	weiß
A-1360	500	68 x 51 mm	500 Stück	weiß



## HANDGELENKSPENDER

Die praktische Arbeitshilfe mit flexiblem Gummiband für original Fripac und Le Coiffeur Spitzenpapier in Spenderpackungen.

Mit dem Klettverschluss kann der Handgelenkspender problemlos auf jedes Handgelenk eingestellt werden. Das Spitzenpapier ist so immer griffbereit.

Art.-Nr.	VPE	Farbe
A-9000	600	rot

## THERMO MAGIC ROLLERS

Selbsthaftende Wickler mit Aluminiumkern, der die Wärme speichert. Das Haar wird schneller getrocknet, wodurch die Locken mehr Spannkraft und längeren Halt bekommen.

Die Wickler können ganz einfach ohne Stecker, Clips oder sonstige Befestigungshilfen in das Haar eingedreht werden.

- Aluminiumkern speichert die Wärme für langanhaltende Styles
- Kunststoffkörper gibt dem Wickler Stabilität und schützt vor Verbrennungen
- Spezial-Haftband hält die Haare ohne Clips

Art.-Nr.	VPE	Ø	Farbe	Inhalt
D-1601	320	13 mm	rot	12 Stück
D-1602	320	15 mm	dunkelblau	12 Stück
D-1603	160	21 mm	grün	12 Stück
D-1604	160	24 mm	pink	12 Stück
D-1605	160	28 mm	hellblau	12 Stück
D-1606	80	32 mm	gelb	12 Stück
D-1607	80	36 mm	rot	12 Stück
D-1608	80	40 mm	blau	12 Stück
D-1609	40	44 mm	pink	12 Stück
D-1610	40	48 mm	grün	12 Stück
D-1611	40	51 mm	dunkelblau	6 Stück
D-1612	40	54 mm	hellblau	6 Stück
D-1613	40	60 mm	grün	6 Stück
D-1614	40	64 mm	gelb	6 Stück
D-1615	40	68 mm	rot	6 Stück



## HAFT- WICKLER

Selbsthaftende Wickler mit Kunststoffkörper. Die Wickler sind einfach in der Anwendung und können ohne Stecker, Clips oder sonstige Befestigungshilfen in das Haar eingedreht werden.

Auf der Oberfläche befindet sich weiches Klett-Material, an dem trockene oder feuchte Haare leicht haften.

- Professionelle Haftwickler mit günstigem Preis-Leistungs-Verhältnis
- Sitzt fest im Haar ohne Clip, Nadel oder Gummi
- Für Locken, Wellen und Volumen



Art.-Nr.	VPE	Ø	Farbe	Inhalt
D-1501	320	13 mm	rot	12 Stück
D-1502	320	15 mm	dunkelblau	12 Stück
D-1503	160	21 mm	grün	12 Stück
D-1504	160	24 mm	pink	12 Stück
D-1505	160	28 mm	hellblau	12 Stück
D-1506	80	32 mm	gelb	12 Stück
D-1507	80	36 mm	rot	12 Stück
D-1508	80	40 mm	dunkelblau	12 Stück
D-1509	40	44 mm	pink	12 Stück
D-1510	40	48 mm	grün	12 Stück
D-1530	40	50 mm	dunkelblau	6 Stück
D-1531	40	55 mm	hellblau	6 Stück
D-1532	40	60 mm	grün	6 Stück
D-1533	40	65 mm	gelb	6 Stück
D-1534	40	70 mm	rot	6 Stück
D-1535	40	75 mm	dunkelblau	6 Stück

## SPIRALWICKLER

Dauerwellen mit Spiralwicklern werden immer beliebter. Das liegt an der wunderschönen Lockenpracht, die durch diese Wickler entsteht. Die Dauerwelle sieht natürlich aus, die Locken wirken optisch weich und fließend.

Die Fripac Dauerwell-Spiralwickler für kornenzieherähnliche Locken sind ideal geeignet für mittellanges bis langes Haar und ganz einfach in der Anwendung.

- Mit Befestigungsclip zum Fixieren der Haarspitzen
- Robuste Ausführung für lange Lebensdauer
- Für mittellanges bis langes Haar

Art.-Nr.	VPE	Ø	Art	Inhalt
D-1204	50	5 mm	Spiralwickler	12 Stück
D-1209	1	5 mm	Ersatzclips	50 Stück
D-1203	50	7 mm	Spiralwickler	12 Stück
D-1208	1	7 mm	Ersatzclips	50 Stück
D-1202	50	12 mm	Spiralwickler	12 Stück
D-1201	50	16 mm	Spiralwickler	12 Stück
D-1206	1	16 mm	Ersatzclips	50 Stück

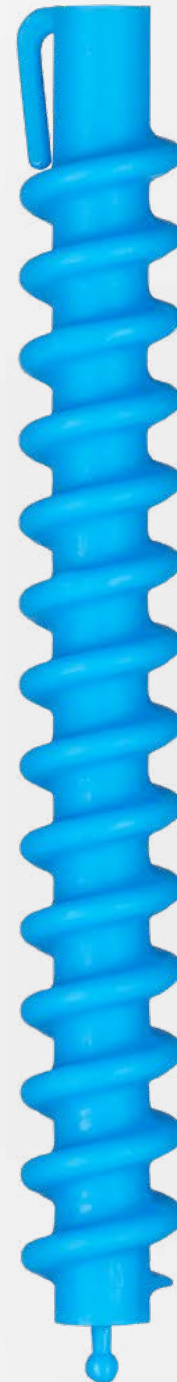



## SCHLAFWICKLER

Schlafwickler aus angenehm weichem Material bieten optimalen Tragekomfort während des Schlafs. Sie sind einfach zu handhaben und zaubern über Nacht Locken, Wellen und Volumen ins Haar.

Die flexiblen Wickler eignen sich für jeden Haartyp und sind sowohl für feuchtes als auch für trockenes Haar geeignet. Die Wickler bestehen aus Schaumstoff, sind weich, langlebig und verursachen keinen Zug oder Schaden an Haar und Kopfhaut.

- Mit Befestigungsglasche zum Fixieren des Wicklers
- Robuste Ausführung für lange Lebensdauer
- Geeignet für jeden Haartyp



Art.-Nr.	VPE	Ø	Art	Inhalt
D-3003	1	15 mm	Schlafwickler	6 Stück
D-3002	1	21 mm	Schlafwickler	5 Stück
D-3001	1	28 mm	Schlafwickler	4 Stück

## DAUERWELLWICKLER (FPS)

Fripac Dauerwellwickler mit Rundgummilasche aus robustem Material für eine professionelle Dauerwelle. Sehr stabil und einfach aufzuwickeln. Dank ihrer Festigkeit können sie problemlos auch sehr straff aufgewickelt werden. Mit feiner Zahnung an der Außenseite für festen Halt im Haar.

Da die Wickler gut am Ansatz halten, schenken sie der Dauerwelle ein ausgezeichnetes Volumen. Das Kunststoffmaterial ist beständig gegen die Einwirkung von Dauerwellflüssigkeit.

- FPS-Wickler mit Rundgummilaschen
- Feine Zahnung an der Außenseite
- Als Lang- und Kurzwickler erhältlich
- Beutel à 12 Stück

Art.-Nr.	VPE	Farbe	Größe	Ausführung
D-1119	60	braun	3 mm	kurz
D-1118	60	grün	4 mm	kurz
D-1117	60	weiß	6 mm	kurz
D-1116	60	rosé	7 mm	kurz
D-1115	36	gelb	8 mm	kurz
D-1114	36	rot	10 mm	kurz
D-1113	24	blau	11 mm	kurz
D-1112	24	hellgrau	13 mm	kurz
D-1111	24	schwarz	17 mm	kurz
D-1109	60	braun	3 mm	lang
D-1108	60	grün	4 mm	lang
D-1107	36	weiß	6 mm	lang
D-1106	36	rosé	7 mm	lang
D-1105	24	gelb	8 mm	lang
D-1104	24	rot	10 mm	lang
D-1103	24	blau	11 mm	lang
D-1102	24	hellgrau	13 mm	lang
D-1101	24	schwarz	17 mm	lang



## DAUERWELLWICKLER (LW)

Dauerwellwickler mit Rundgummilasche aus robustem Material für eine professionelle Dauerwelle. Sehr stabil und einfach aufzuwickeln. Dank ihrer Festigkeit können sie problemlos auch sehr straff aufgewickelt werden. Mit feiner Zahnung an der Außenseite für festen Halt im Haar.

Da die Wickler gut am Ansatz halten, schenken sie der Dauerwelle ein ausgezeichnetes Volumen. Das Kunststoffmaterial ist beständig gegen die Einwirkung von Dauerwellflüssigkeit.

- LW-Wickler mit Rundgummilaschen
- Feine Zahnung an der Außenseite
- Als Lang- und Kurzwickler erhältlich
- Beutel à 10 Stück



Art.-Nr.	VPE	Farbe	Größe	Ausführung
D-1127	50	weiß/grün	5 mm	lang
D-1126	50	weiß/rosé	6 mm	lang
D-1125	50	gelb/rosé	7 mm	lang
D-1124	50	gelb/rot	9 mm	lang
D-1123	50	blau/rot	11 mm	lang
D-1122	50	blau/grau	13 mm	lang
D-1121	50	schwarz/grau	16 mm	lang
D-1137	50	weiß/grün	5 mm	kurz
D-1136	50	weiß/rosé	6 mm	kurz
D-1135	50	gelb/rosé	7 mm	kurz
D-1134	50	gelb/rot	9 mm	kurz
D-1133	50	blau/rot	11 mm	kurz
D-1132	50	blau/grau	13 mm	kurz
D-1131	50	schwarz/grau	16 mm	kurz



**FRIPAC**

## RUNDGUMMI- LASCHEN

Ersatz-Gummilaschen in zwei Ausführungen ohne Distanzringe. Als Ergänzung zu den Fripac Dauerwellwicklern.

Packung à 50 Stück.

Art.-Nr.	VPE	Länge
D-2036	10	6,9 cm
D-2035	10	8,3 cm

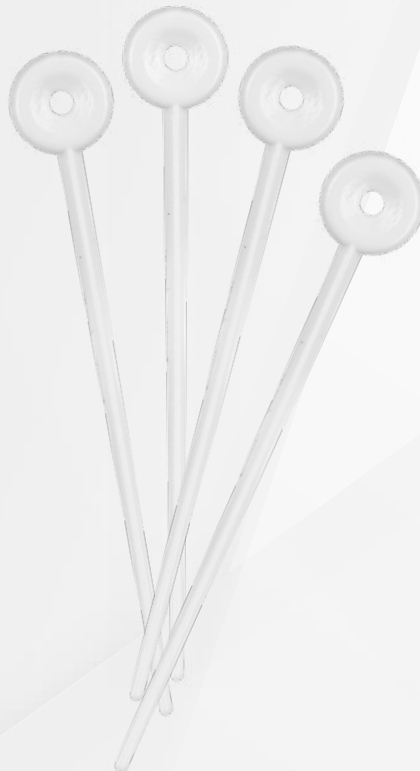

**FRIPAC**

## PLASTIK- HALTENADELN

Zum Fixieren von Locken- oder Dauerwellwicklern. Mit abgerundeten Spitzen, die Haare und Kopfhaut schonen.

Packung à 50 Stück.

Art.-Nr.	VPE	Länge
D-1901	100	7,9 cm



**FRIPAC**

## RUNDGUMMI- LASCHEN

Ersatz-Gummilaschen in verschiedenen Größen mit Distanzringen. Als Ergänzung zu den Fripac Dauerwellwicklern.

Packung à 50 Stück.

Art.-Nr.	VPE	Länge
D-2041	10	6,7 cm
D-2040	10	7,7 cm
D-2039	10	8,8 cm



**FRIPAC**

## WERKZEUGKOFFER

Abschließbarer Aluminiumkoffer mit Schultergurt, Stoßbecken aus Kunststoff und Tragegriff aus angenehmem weichem Kautschuk.

Im großen Innenraum und den Flügeltüren können alle wichtigen Utensilien übersichtlich untergebracht werden.

Art.-Nr.	VPE	Maße
F-1171	4	33 x 43 x 19 cm



## JUMBO CLIPS

Metallclips zum Festhalten und Abteilen der Haare. Die gummierte Oberfläche schont das Haar und gibt perfekten Halt.

Die Clips sind federleicht und dennoch fest schließend durch kräftige Metallfeder. Beutel à 4 Stück.

Art.-Nr.	VPE	Ausführung
C-1801	24	schwarz, 8,7 cm



## KNOTENRINGE

Besonders leicht sowie formbeständig und dadurch super komfortabel im Haar zu tragen.

Kleine Ausführung mit je 2 Stück (C-1831 und C-1832), große Ausführung mit 1 Stück pro Packung (C-1830).

Art.-Nr.	VPE	Ausführung
C-1831	48	braun, 6 cm
C-1832	48	blond, 6 cm
C-1830	48	braun, 9 cm



## ZOPFGUMMIS

Vollständig metallfreie Zopfummis für maximale Schonung der Haare. Hohe Elastizität und Reißfestigkeit.

Der feine Stoffüberzug schützt das Haar zusätzlich vor Schäden oder Haarbruch. Karte à 18 Stück.

Art.-Nr.	VPE	Ausführung
C-1820	48	schwarz
C-1821	48	bunt



**FRIPAC**



**FRIPAC**



**FRIPAC**

## JUMBO-CLIPS

Extragroße Abteilclips aus Stahl mit starker Edelstahlfeder für hohe Stabilität und festen Halt.

Die gewellte Form des unteren Schenkels verhindert zuverlässig das Verrutschen der Haare. Packung à 10 Stück.

Art.-Nr.	VPE	Ausführung
C-2052	100	weiß, 12 cm
C-2054	100	pink, 12 cm

## FLEXI-CLIPS

Zwei kräftige Edelstahlfedern und der gezahnte Oberschenkel mit Gelenk fixieren selbst dickere Haarsträhnen.

Die Clips sitzen fest im Haar und sind durch ihre gummierte Oberfläche extrem rutschfest. Packung à 4 Stück.

Art.-Nr.	VPE	Ausführung
C-2061	200	S, 9 cm
C-2062	200	L, 11,5 cm

## COMBI-CLIPS

Zum Festhalten und Abteilen der Haare. Federleicht und dennoch fest schließend durch kräftige Edelstahlfeder.

Oberer Schenkel aus Kunststoff mit gezahnter Innenseite, unterer Schenkel aus Aluminium. Packung à 10 Stück.

Art.-Nr.	VPE	Ausführung
C-3012	100	weiß, 9,5 cm
C-3013	100	schwarz, 9,5 cm
C-3014	100	pink, 9,5 cm
C-3015	100	gelb, 9,5 cm

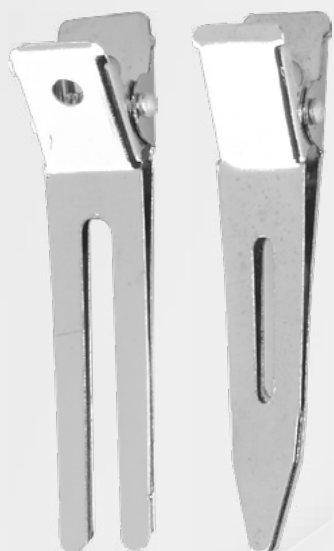

## FRIPAC

### STAHLCLIPS

Metallclips zum Festhalten und Abteilen der Haare in robuster Ausführung mit kräftigen Federn in drei Varianten verfügbar.

Packung à 100 Stück.

Art.-Nr.	VPE	Ausführung
C-2010	100	2-schenklig, glatt
C-2030	100	1-schenklig, kurz



## FRIPAC

### WASSERWELLKLAMMER

Clips zum Abteilen und Festhalten bei Wasserwellen und ähnlichen Arbeiten, aber auch ideal zum Festclippen der Haare geeignet.

Packung à 12 Stück.

Art.-Nr.	VPE	Farbe	Länge
C-3030	144	bunt	8,3 cm





**OG**  
**OLIVIAGARDEN®**

## DOUBLE CLIPS

Der 2-in-1 Doppelclip nimmt mehrere Haarpartien gleichzeitig auf. Das spart Zeit und reduziert die Zahl der benötigten Clips. Kräftige Federn und Nieten aus rostfreiem Edelstahl bieten festen Halt.

Packung à 2 Stück.

Art.-Nr.	VPE	Länge
C-2063	12	14 cm

F-1080 | F-1081



F-1085

**FRIPAC**



**FRIPAC**

## STRÄHNENHAUBEN

Fripac Strähnenhauben aus Silikonkautschuk sind mit über 1800 vorgestanzten Kreuzlöchern versehen.

Ob dickes oder dünnes Haar – die Haube ist für alle Strähnenstärken geeignet. Die Strähnenhaube aus Gummi ist die preiswerte Alternative.

Art.-Nr.	VPE	Ausführung	Material
F-1080	100	normal	Silikonkautschuk
F-1081	100	groß	Silikonkautschuk
F-1085	100	Einheitsgröße	Gummi

## STRÄHNENNADELN

Profiset mit 4 Nadelstärken und ergonomischem Griff für bestes Handling und einfache Anwendung.

Die Nadelspitzen sind unterschiedlich stark gekrümmt und erlauben dadurch 4 verschiedene Strähnenstärken.

Art.-Nr.	VPE	Ausführung
F-1124	240	Packung à 2 Stück



**FRIPAC**

## FÄRBEPINSEL

Die Fripac Färbepinsel eignen sich hervorragend zum Auftragen aller Haarfarben und Masken.

Die chemikalienbeständigen Borsten nehmen Haarfarbe gut auf und verteilen sie gleichmäßig im Haar. In drei verschiedenen Varianten erhältlich.

Art.-Nr.	VPE	Ausführung	Farbe
F-1110	600	klein, weiche Borsten	schwarz
F-1111	600	groß, weiche Borsten	rot
F-1116	240	Färbepinsel mit Kamm	schwarz



## FRIPAC

### TUBENPRESSE

Zur restlosen Entleerung von Tuben in hochwertiger, stabiler Verarbeitung.

Reduziert den Farbverbrauch um bis zu 10 % und schont die Umwelt.

Art.-Nr.	VPE	Art
F-1122	100	Tubenpresse



## FRIPAC

### FIXIERSCHWÄMME

Zum gleichmäßigen Auftragen von Flüssigkeiten, z.B. für Dauerwellen, mit hoher Saugfähigkeit.

Fixierschwammhalter mit 3 Ersatzschwämmen zum Auswechseln (F-1126); Ersatzschwämme im Beutel mit 10 Stück (F-1127).

Art.-Nr.	VPE	Ausführung
F-1126	200	Schwammhalter
F-1127	100	Ersatzschwämme

F-1117



F-1114



**FRIPAC**

**Pébé'L**

## MESSGEFÄSSE

Zum Abmessen von Flüssigkeiten und Feststoffen in bruchfester, stabiler Ausführung.

Mit gut ablesbarer Skala zur exakten Dosierung haarkosmetischer Produkte.

Art.-Nr.	VPE	Ausführung
F-1114	200	Messbecher 130 ml
F-1117	60	Messzylinder 250 ml

## SCHUTZÜBERZUG

Die Schutzüberzüge aus umweltfreundlichem Polyethylen werden einfach über die Brillenbügel geschoben.

Latexfrei und hautfreundlich in der Ausführung „Summum“ mit abgewinkelten Enden. Beutel à 160 Stück.

Art.-Nr.	VPE	Art
F-1090	100	Brillenbügelschutz

## ÜBUNGSKÖPFE

Fripac Übungsköpfe sind ideal zum Erlernen aller Schneide- und Färbetechniken sowie Flecht- und Hochsteckfrisuren.

Hochwertige Verarbeitung mit handgeknüpftem, menschlichem Echthaar mit hoher, gleichmäßiger Haardichte.

- Hochwertige Verarbeitung
- Mit 100 % menschlichem Echthaar bestückt
- Erhältlich in zwei verschiedenen Haarlängen (40 cm und 60 cm)
- Farbe: hellbraun

Art.-Nr.	VPE	Art
F-1016	20	Übungskopf, 40 cm
F-1017	20	Übungskopf, 60 cm
F-1021	50	Übungskopfhalter



**ÜBUNGSKOPF**

40 cm  
F-1016



**ÜBUNGSKOPF**

60 cm  
F-1017



**ÜBUNGSKOPFHALTER**

F-1021



**FRIPAC**

## SPRÜHFLASCHE

Sprühflasche aus gebürstetem Aluminium in extrem robuster Ausführung.

Die Spritzdüse ist individuell einstellbar von starker bis superfeiner Sprühwirkung.

Art.-Nr.	VPE	Größe
F-1041	96	280 ml



**FRIPAC**

## HALSKREPPROLLEN

Hoch dehbare und wasserfeste Halsschutzkrause mit ABERLEFFEKT. Hält Frisierumhänge hygienisch sauber.

Das Material ist besonders anschmiegsam und angenehm auf der Haut. Rolle à 100 Streifen, 5 Rollen je Stange.

Art.-Nr.	VPE	Farbe
A-9010	100	weiß
A-9020	100	schwarz





## FRIPAC

### HANDSPIEGEL

Der formschöne Fripac Handspiegel ist ein unverzichtbares Tool für jeden Salon.

In matt-schwarzen Kunststoffrahmen eingefasst, mit praktischem Handgriff und Aufhängeöse.

Art.-Nr.	VPE	Durchmesser
F-1011	12	27 cm



## OG OLIVIAGARDEN®

### CUTTING COLLAR

Extralanger Schneidekragen aus hochwertigem Silikon. Schützt Waschumhänge vor Verschmutzung.

Verhindert, dass Schnitthaar unter den Waschumhang gelangt. Universalgröße für Erwachsene und Kinder.

Art.-Nr.	VPE	Ausführung
F-1026	24	extralang



**KLEVA**

## LATEX

Einweghandschuh aus Latex für den Einsatz im Salon oder Lebensmittelbereich.

Hervorragende Griffbarkeit und angenehmer Tragekomfort. Puderfrei, sehr reißfest und extrem dehnbar.

Puderfreie Schutzhandschuhe aus Latex, Packung à 100 Stück.

Art.-Nr.	VPE	Größe
F-1335	10	S
F-1336	10	M
F-1337	10	L



**lith**

## NITRIL

Einweghandschuh aus Nitril, beidseitig verwendbar. Geeignet für alle Arbeiten im Salon, sowie für den Umgang mit Lebensmitteln.

Puderfreie Schutzhandschuhe aus Nitril, Packung à 100 Stück.

Art.-Nr.	VPE	Ausführung
F-1340	10	S
F-1341	10	M
F-1342	10	L



**MATADOR**  
PROFESSIONAL

## FRISEUR- HANDSCHUHE

Mehrweg-Handschuh aus Latex. Speziell zum Shampooieren, zur Kopfmassage sowie zum Auftragen von Pflegemitteln.

Packung à 1 Paar, ungepudert mit mittellanger Stulpe.

Art.-Nr.	VPE	Größe
F-1150	24	6
F-1151	24	6,5
F-1152	24	7
F-1153	24	7,5
F-1154	24	8
F-1155	24	8,5



**FRIPAC**

## FRISEUR- HANDSCHUHE

Mehrweg-Friseurhandschuh, ideal für alle Reinigungsarbeiten im Salon und Zuhause.

Packung à 1 Paar, ungepudert mit extralanger Stulpe.

Art.-Nr.	VPE	Größe
G-2004	24	groß

## EINMALARTIKEL

Einmalartikel sind bequem anzuwenden, es gibt keine Reinigungs- und damit Hygieneprobleme, und sie sind preiswert. Jedoch belasten viele Einmalartikel aus Kunststoff die Umwelt erheblich.

Nicht so die hier gezeigten Produkte aus zugschnittener Polyethylenfolie. Polyethylen ist recycelbar und grundwasserneutral, daher gut umweltverträglich und hygienisch.

- Hochwertige Verarbeitung
- Hohe Materialstärke sorgt für Reißfestigkeit
- Umweltfreundlich aus recycelbarem Polyethylen
- Made in Germany

Art.-Nr.	VPE	Art	Größe	Oberfläche	Ausführung	Inhalt
F-1100	100	Einmal-Handschuhe	Damengröße	geprägt	–	100 Stück
F-1101	100	Einmal-Handschuhe	Herrengröße	geprägt	–	100 Stück
F-1106	25	Einmal-Dauerwellhauben	95 x 95 x 100 cm	glatt	Dreieckform	100 Stück
F-1098	60	Einmal-Strähnenhauben	Einheitsgröße	geprägt	1-wandig	50 Stück
F-1108	60	Einmal-Strähnenhauben	Einheitsgröße	glatt	1-wandig	50 Stück
F-1109	30	Einmal-Strähnenhauben	Einheitsgröße	glatt	doppelwandig	50 Stück
F-1105	10	Einmal-Färbeschürzen	120 x 80 cm	glatt	–	50 Stück
F-1094	5	Einmal-Friseurumhänge	140 x 100 cm	geprägt	–	100 Stück
F-1104	5	Einmal-Friseurumhänge	140 x 100 cm	glatt	–	100 Stück
F-1103	5	Einmal-Friseurumhänge	150 x 100 cm	glatt	–	100 Stück



F-1106



F-1098  
F-1108  
F-1109



F-1101



F-1100



F-1106

F-1105



F-1194  
F-1104  
F-1103



**FRIPAC**

**SYSTEMFOLIE**

Fripac Systemfolie mit Perforation für einfaches Abtrennen zur Anwendung bei Dauerwellen und Haarkuren.

Geeignet für den Foliendispenser und in Premiumqualität Made in Germany gefertigt. Maße 61 cm x 350 m, alle 61 cm perforiert.

Art.-Nr.	VPE	Art
F-1143	4	Systemfolie perforiert
F-1149	1	Dispenser



**FRIPAC**

**SYSTEMFOLIE**

Fripac Systemfolie eignet sich hervorragend als Abdeckfolie für Dauerwellen und Haarkuren.

Premiumqualität Made in Germany mit hoher Materialstärke und Reißfestigkeit, Maße 60 cm x 300 m.

Art.-Nr.	VPE	Art
F-1144	4	Systemfolie
F-1148	1	Dispenser



## FRIPAC

### BEAUTY WRAP

Beauty Wrap von Fripac-Medis mit Perforation alle 30 cm und praktischem Griff zum Abrollen der Folie.

Zur Anwendung bei Dauerwellen und Haarkuren in Premiumqualität Made in Germany. Maße 30 cm x 300 m.

Art.-Nr.	VPE	Art
F-1145	4	Beauty Wrap



## FRIPAC

### SPITZENFOLIE

Fripac Spitzenfolien für Ansatzdauerwellen sind in zwei Ausführungen erhältlich.

11 cm x 450 m mit Perforation alle 15 cm sowie endlos 11 cm x 500 m.

Art.-Nr.	VPE	Art
F-1141	4	Spitzenfolie, perforiert
F-1142	8	Spitzenfolie, endlos



**FRIPAC**

## WRAPMASTER 500

Der Knickdispenser schneidet Aluminium-Haarfolien präzise und schnell auf die gewünschte Länge zu.

Beim Abschneiden wird gleichzeitig die Ansatzkante gefaltet, wodurch das umständliche Anknicken von Hand entfällt.

Art.-Nr.	VPE	Kompatible Alufolien
F-1190	10	F-1191-5, siehe Seite 319



**FRIPAC**

## WRAPMASTER XL

Extragroßer Knickdispenser geeignet für alle gängigen Rollen von 50 m bis 250 m Länge und Hülsendurchmesser von 46 mm.

Beim Abschneiden wird gleichzeitig die Ansatzkante gefaltet. Mit Adapter für 50 m Rollen.

Art.-Nr.	VPE	Kompatible Alufolien
F-1196	10	12 cm Breite, 50-250 m Länge





**FRIPAC**

## ALUFOLIE WRAPMASTER 500

Mit spezieller Hülse ohne Überstand für den Folien-  
dispenser Wrapmaster 500 geeignet.

Besonders starke, reißfeste Premiumqualität Made in  
Europe. Maße: 12 cm x 50 m, 20 my.

Art.-Nr.	VPE	Farbe	Art.-Nr.	VPE	Farbe
F-1191	48	silber	F-1194	48	gold
F-1192	48	blau	F-1195	48	grün
F-1193	48	rot			



**FRIPAC**

## ALUFOLIE SUPER PLUS

Durch ihre Prägung ist diese Alufolie besonders reißfest  
und bietet Premiumqualität Made in Europe.

Hoher Reinheitsgrad des verwendeten Aluminiums.  
Maße: 12 cm x 100 m, 15 my.

Art.-Nr.	VPE	Farbe	Art.-Nr.	VPE	Farbe
F-1201	1	silber	F-1204	1	gold
F-1202	1	rot	F-1205	1	grün
F-1203	1	blau			



**FRIPAC**

## ALUFOLIE

Geeignet für den Knickdispenser Wrapmaster XL. Glatt, reißfest und in Premiumqualität Made in Europe.

Die Folie zeichnet sich durch einen hohen Reinheitsgrad des verwendeten Aluminiums aus.

Art.-Nr.	VPE	Farbe	Stärke	Länge	Art.-Nr.	VPE	Farbe	Stärke	Länge
F-1128	1	silber	14 my	250 m	F-1134	2	grün	16 my	150 m
F-1129	2	silber	16 my	250 m	F-1181	2	rot	20 my	100 m
F-1180	2	silber	20 my	150 m	F-1182	2	blau	20 my	100 m
F-1131	2	rot	16 my	150 m	F-1183	2	gold	20 my	100 m
F-1132	2	blau	16 my	150 m					
F-1133	2	gold	16 my	150 m					



**FRIPAC**

## ALUFOLIE IN ABREISSBOX

Die in die Box integrierte Abrisskante erleichtert das Abtrennen der Alufolie.

Die Folie zeichnet sich durch einen hohen Reinheitsgrad des verwendeten Aluminiums aus.

Art.-Nr.	VPE	Größe	Stärke
F-1130	2	10 cm x 50 m	20 my



**FRIPAC**

## ALUFOLIE UNIVERSAL

Die Fripac Alufolie Universal zeichnet sich durch ihr besonders günstiges Preis-Leistungs-Verhältnis aus.

Auch für den Knickdispenser Wrapmaster XL geeignet.

Art.-Nr.	VPE	Größe	Stärke
F-1221	12	12 cm x 250 m	15 my

## FROTTEE-TÜCHER

Frotteetücher aus 100 % reiner Baumwolle für optimale Wasseraufnahme, hohe Langlebigkeit und ohne Flusenbildung. Alle Handtücher sind INDANTHREN® gefärbt, farbecht und äußerst robust.

Mit sauber verarbeiteter schöner Borte und widerstandsfähiger Färbung, die das Ausbleichen verhindert.

- 100 % reine Baumwolle
- In 3 Größen erhältlich
- Trocknergeeignet
- Mittelstarke Qualität mit 360 g/m<sup>2</sup>

Art.-Nr.	VPE	Größe	Farbe	Art.-Nr.	VPE	Größe	Farbe	Art.-Nr.	VPE	Größe	Farbe
E-3030	120	30 x 15 cm	braun	E-2140	120	30 x 90 cm	braun	E-2040	480	50 x 90 cm	braun
E-3014	120	30 x 15 cm	flieder	E-2150	120	30 x 90 cm	flieder	E-2050	480	50 x 90 cm	flieder
E-3093	120	30 x 15 cm	gelb	E-2193	120	30 x 90 cm	gelb	E-2093	480	50 x 90 cm	gelb
E-3010	120	30 x 15 cm	beige	E-2120	120	30 x 90 cm	beige	E-2020	480	50 x 90 cm	beige
E-3015	120	30 x 15 cm	lachs	E-2130	120	30 x 90 cm	lachs	E-2030	480	50 x 90 cm	lachs
E-3091	120	30 x 15 cm	rot	E-2191	120	30 x 90 cm	rot	E-2091	480	50 x 90 cm	rot
E-3011	120	30 x 15 cm	grau	E-2190	120	30 x 90 cm	grau	E-2090	480	50 x 90 cm	grau
E-3012	120	30 x 15 cm	lindgrün	E-2180	120	30 x 90 cm	lindgrün	E-2080	480	50 x 90 cm	lindgrün
E-3017	120	30 x 15 cm	weiß	E-2100	120	30 x 90 cm	weiß	E-2000	480	50 x 90 cm	weiß
E-3092	120	30 x 15 cm	blau	E-2192	120	30 x 90 cm	blau	E-2092	480	50 x 90 cm	blau
E-3013	120	30 x 15 cm	schwarz	E-2170	120	30 x 90 cm	schwarz	E-2070	480	50 x 90 cm	schwarz

INDANTHREN® ist eine eingetragene Marke der DyStar Colours Distribution GmbH, Raunheim, unter anderem in Deutschland.



braun



flieder



gelb



beige



lachs



rot



grau



lindgrün



weiß



blau



schwarz



## PTFE-SPRAY

Hygienisch, schmutzabweisend und speziell geeignet zur Pflege von Scherköpfen und Rasierern in praktischer Sprühdose für die einfache Anwendung.

PTFE-Spray (Polytetrafluorethylen) bietet eine hygienische Trockenschmierung für alle Werkstoffe und ist eine saubere Alternative zu herkömmlichen Gleit- und Schmiermitteln.

## DRUCKLUFTSPRAY

Mit dem Medis Sun Glow Druckluftspray lassen sich Staub, feinste Fusseln und kleine Partikel einfach und problemlos entfernen.

Vielseitig einsetzbar und ergiebig durch Einsatz eines speziellen Gases (ca. 80 Liter sprühbares Gasvolumen). Zum Schutz der Umwelt wurde ein ozonneutrales Treibmittel verwendet.

## FRESH OILER

Das Fresh Oiler Spray von Panasonic dient der schonenden Pflege von Scherköpfen professioneller Haarschneidemaschinen. Das 3-in-1-Spray mit erfrischendem Zitronenduft ist Kühl-, Schmier- und Desinfektionsmittel in einem.

Der Fresh Oiler auf Basis von pflanzlichem Öl sorgt für eine sofortige Kühlung und desinfiziert den Scherkopf schonend, ohne die Kunststoffteile der Haarschneidemaschine anzugreifen. Vor der Anwendung ist das Schnitthaar mit einer Bürste zu entfernen.

Art.-Nr.	VPE	Inhalt
M-7001	20	100 ml

Art.-Nr.	VPE	Inhalt
M-7002	6	300 ml

Art.-Nr.	VPE	Inhalt
M-7003	12	200 ml



**FRIPAC**

## VICO TUCH

4-lagige Allzwecktücher, die absolut undurchlässig sind, für alle Flüssigkeiten. Drei Lagen Zellstoff saugen alles auf, was Handtuch und Umhang verschmutzen würde.

Die Schutzfolie als vierte Lage verhindert das Durchsickern von Flüssigkeiten. Fasern und fasseln auch im nassen Zustand nicht und können auch zum Reinigen der Haut verwendet werden. Karton à 500 Stück.

Art.-Nr.	VPE	Größe
E-1010	1	33 x 50 cm



**FRIPAC**



## KLEIDERBÜRSTEN

Entfernt Haare und Staub gründlich von Textilien. Hergestellt aus hochwertigem Naturkautschuk.

Im Gegensatz zu Kleiderbürsten aus Kunststoff lädt sich diese Bürste weniger statisch auf. Haare und Schmutz lassen sich dadurch leicht aus der Bürste entfernen.

Art.-Nr.	VPE	Ausführung
F-1031	1	15 x 5 cm, blau
F-1032	1	15 x 5 cm, grün
F-1033	1	15 x 5 cm, rot

## KLEIDERBÜRSTEN

Die V7-Borsten beseitigen Haare und Schmutz von Kleidung, Polstermöbeln, Autositzen und anderen Textilien.

Durch die elektrostatische Aufladung der Borsten zieht die V7-Kleiderbürste Haare, Staub und Schmutz magisch an.

Art.-Nr.	VPE	Art
F-1075	1	Marienkäfer, 10 x 8 cm
F-1077	1	Schmetterling grün, 6 x 9 cm
F-1078	1	Schmetterling pink, 6 x 9 cm



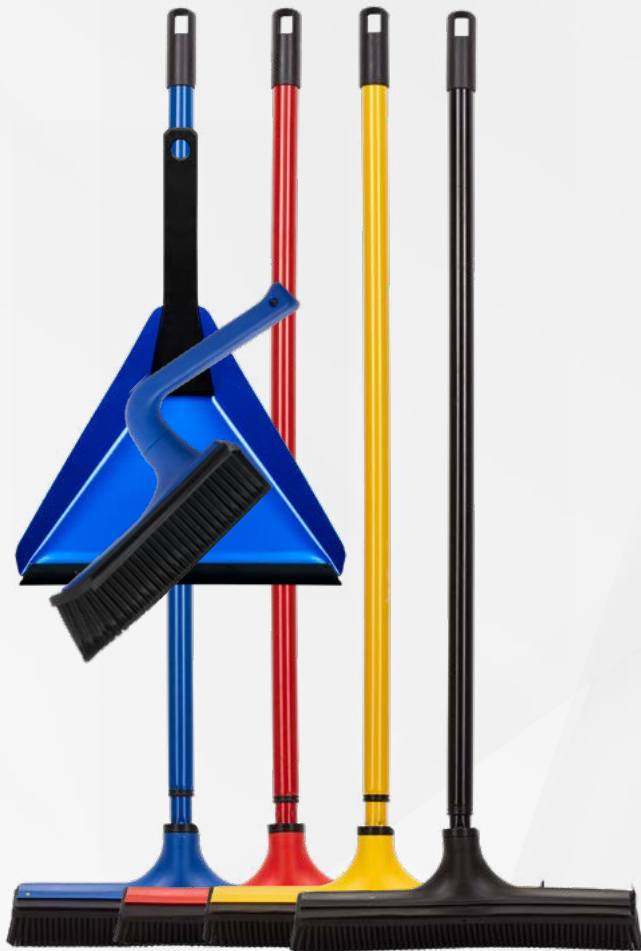

**FRIPAC**

## UNIVERSALBESEN

Dem Universalbesen entgeht nichts, weder auf glatten Böden noch auf den Wegen, Terrassen und sogar Teppichböden.

Durch die elektrostatische Aufladung der Borsten werden Haare, Staub und Schmutz angezogen. Mit Gummilippe am Besenrücken zum Abziehen von Wasser und Teleskopstiel, der bis auf eine Länge von 1,50 m ausziehbar ist.

Art.-Nr.	VPE	Art	Art.-Nr.	VPE	Art
F-1070	24	Besen blau	F-1079	24	Besen schwarz
F-1071	24	Besen rot	F-1073	36	Handfeger blau
F-1072	24	Besen gelb	F-1074	36	Kehrschaufel blau

## UNIVERSALBESEN

Ideal zum Abkehren von Haaren und Staub auf glatten Böden. Hergestellt in einem aufwändigen Verfahren aus hochwertigem Naturkautschuk.

Einschiebbarer Teleskopstiel mit variabler Länge von 80 - 145 cm und Aufhängeöse zur sauberen Aufbewahrung.

Art.-Nr.	VPE	Art
F-1027	5	Gummibesen, Breite 32 cm
F-1039	10	Teleskop-Besenstiel, 80-145 cm



E-4000



E-4001

# FRIPAC

## UMHÄNGE

Umhang aus atmungsaktivem, wasserabweisendem Polyester mit schöner Ziernaht und Bestickung. Zwei Handschlitze sorgen für optimalen Komfort (z.B. zum Zeitung lesen oder für Smartphone).

Mit dem robusten Doppelhakenverschluss und dem extragroßen Halsumfang lässt sich der Fripac Umhang auf jede Körpergröße individuell einstellen.

- Atmungsaktiv, wasserabweisend und antistatisch
- Waschmaschinenfest bis 30 °C, trockenereignet
- 150 x 135 cm, Halsumfang ca. 65 cm
- 100 % Polyester

Art.-Nr.	VPE	Art	Farbe
E-4000	12	Frisierumhang	schwarz
E-4001	12	Frisierumhang	grau



**OG**  
**OLIVIAGARDEN®**

## SCHNEIDEUMHÄNGE

Umweltfreundlicher Schneideumhang aus nachhaltiger Produktion, hergestellt aus 100 % recyceltem Polyester.

Erfüllt höchste Anforderungen: Leichter, luftiger Tragekomfort mit hochwertigem Druckknopfverschluss.

Art.-Nr.	VPE	Maße	Farbe
E-4086	12	114 x 140 cm	schwarz
E-4087	12	114 x 140 cm	hellgrau
E-4088	12	114 x 140 cm	blau



**OG**  
**OLIVIAGARDEN®**

## FÄRBESCHÜRZE

Färbeschürze von Olivia Garden, die aus einer nachhaltigen Produktion stammt. Hergestellt aus einem hochwertigen, recycelten Stoff.

Erfüllt jeden Anspruch im Salon. Leichter, luftiger Tragekomfort, wasserabweisend und antistatisch. Einfachste Pflege: Waschen, Trocknen, Benutzen.

Art.-Nr.	VPE
E-4089	12



**OG**  
**OLIVIAGARDEN®**

## SCHNEIDEUMHÄNGE KIDS

Umweltfreundlicher Schneideumhang mit Klettverschluss aus nachhaltiger Produktion, hergestellt aus 100 % recyceltem Polyester.

Erfüllt höchste Anforderungen: Leichter, luftiger Tragekomfort, wasser- und schmutzabweisend.

Art.-Nr.	VPE	Maße	Farbe
E-4090	12	95 x 110 cm	Orange Leo
E-4091	12	95 x 110 cm	Pink Unicorn

# Stichwortverzeichnis

## A

Airbrush	74
Akku	28
Altesse	162, 270, 271
Alufolie	319-321
Alufolie in Abreiβbox	321

## B

Barber	13, 176, 178, 202, 264, 265, 282
Bartkämme	178
Bartschneider	36-38
Batterien	39-42
Beauty Wrap	317
Besen	327
Blade Wash	93
Brillenbügelschutz	307
Brillenputztuch	286
Bräunungspuder	280, 281
Bürstenreiniger	255

## C

Cleanlike	286
Color Cleaner	287
Combi-Clips	301
Coolike	286, 287
Curlator	72
Curly Wonder	75

## D

D-Pil	284
Dauerwellwickler	296, 297
Denman	152-155, 182-203
Denman Jack Dean	153, 202
Desinfektionsmittel	285
Desmanol	285
Dispenser	316, 318
Dosierpumpe	285
Double Clips	303
Druckluftspray	33, 324

## E

Ebonit	168 -175
Echthaar-Übungskopf	308
EcoHair	252-254
Einmalartikel	310

Entwirrungsbürste	132, 198-200, 210, 234-241, 248, 254, 270
ER-1411	26, 29
ER-1512	24
ER-412	39, 43
ER-DGP65	18, 28
ER-DGP84	14-17, 28
ER-DGP86	12, 28
ER-DGP90	10, 28
ER-GB61	36, 42
ER-GB96	38, 43
ER-GN30	40, 43
ER-GP21	22, 29
ER-GP23	20, 25
ER-RP40	41, 43
ER-SB40	37, 42
ER-SP20	34, 42

## F

Fade Brush	202
Färbekelle	180
Färbepinsel	305
Fast Feed	83, 86
Fingerbrush	234-241
Fixierschwämmchen	306
Flexi-Clips	301
Fripac	66, 70-77
Fripac Mondial	70-76
Friseur-Gummibesen	327
Friseur-Kleiderbürste	326
Friseurschere	98-128, 134-147
Frotteetuch	322, 323
Föhn	44-62, 66, 68, 70

## G

GA.MA	78 - 81
Gesichtstuch	322
Getriebefett	93
Glätteisen	78, 79

## H

Haargummis	300
Haarschneidemaschine	10-26, 36-41, 82-92
Haarschneideschere	98-128, 134-147
Haartrimmer	10-26, 36-41, 82-92
Haartrockner	44-62, 66, 68, 70
Haftwickler	392, 393
Hair Mascara	279
Halskrepptrollen	310

Handdesinfektion	285
Handfeger	327
Handschuhe	312-315
Handtücher	322, 323
Head Huggers	197
Holzbürste	252-254, 256-265, 272
Hornkamm	163
Hotrolls	76

## J

Jumbo Clips	300, 301
Jäneke	164-167

## K

Kehrschaufel	327
Kleiderbürste	326
Knotenring	300

## L

Ladegerät	28, 29, 42, 43
Le Coiffeur	209, 322
Lockenmaschine	75
Lockenstab	72, 81

## M

Magic Sense	57
Maschinenöl	93
Maschinenreinigung	32, 324
Mason Pearson	266-269
Massagebürste	234, 264
Matte Range	174, 175
Medis Sun Glow	33, 279-281, 324
Messbecher	307
Messzylinder	307
Mikrofasertuch	286
Modellierschere	98-128, 134-147
MultiBrush	242-245

## N

Nachfüllpackung	287
Nadelstielkamm	155, 157, 159, 167, 172, 175
Nasenhaarschneider	39, 40
Natural Line	172, 173

## O

Ohrhaarschneider	39, 40
------------------	--------

Olivia Garden	98-132, 156-161, 204-255, 303, 311, 330, 331
Oster	81-95, 68, 67
Öl-Pflegestift	130, 148

## P

Paddlebürste	185, 190, 191, 200, 227, 228, 248-251, 254, 262, 270, 273
Panasonic	10-43
Parlux	44-64
Plastik-Haltenadeln	298
Pneumatikbürste	190-193, 198-202, 228-230, 248-251, 254, 262, 263, 266-273
PowerCut	117-123
PrecisionCut	116
Prohygsan	285
PTFE-Spray	322
Pébé'L	307

## R

Rasiermesser	131, 148
Regincós	256-265
Reiniger	32, 33, 324
Reinigungstuch	286
Rundbürste	196, 197, 206-209, 214-226, 242-247, 252, 253, 256-261
Rundgummilaschen	298

## S

Strähnenhaube	304, 314, 315
Schalldämpfer Melody Silencer	65
Schere	98-128, 134-147
Scherkopfreinigung	30-33
Schlafwickler	295
Schnitthärchen-Entferner	287
Schnurrbart-Kamm	162, 178, 179
Schraubhalter	308, 309
Schwammhalter	306
SilkCut	106-115
SilkCut PRO	98-105
SilkCut Rainbow	115
SilkCut XL	114
Softstyler	45, 47, 49, 53, 55, 57, 59, 64, 65, 67, 69
Spenderdose	287
Spiegel	195, 311
Spiralwickler	294
Spitzenvlies	287
Spitzenfolie	317
Spitzenpapier	290

Sprühflasche	310
Squargonomics	196
Stahlclip	302
Stielkamm	155, 157, 159, 167, 172, 175
Strähnenhaube	304, 314, 315
Strähnenkamm mit Schablone	181
Strähnennadel Profiset	304
Stylie Wonder	73
Stylingeisen	78, 79
SwivelCut	124, 125
Systemfolie	316

## T

Takai	134-148
Tangle Tamer	198-200
Teleskop-Besenstiel	327
TextureCut	129
Thermo Magic Rollers	292
Tubenpresse	306

## U

Universalbesen	327
----------------	-----

## V

Vico Tuch	325
Volumenstyler	64

## W

Wasserwellklammer	302
Wattepads	284
Wrapmaster 500	318
Wrapmaster XL	318

## XYZ

Xtreme	126, 127
Zopfummis	300





**TOOLS FOR  
CREATIVE HAIR  
PROFESSIONALS**

 **altesse**

**Cleanlike®**

**Coolike®**

**Le Coiffeur**

  
EST. 1938  
**DENMAN®**

**desmanol®**

**FRIPAC**

**FRIPAC**  
**mondial**

  
**G.A.M.A.®**  
ITALY PROFESSIONAL

**MASON PEARSON**  
M — London. P — England.

**MATADOR**  
PROFESSIONAL

  
**MEDIS®**  
**SUN GLOW®**

**Oster®**  
Professional Products

  
**Olivia Garden®**

**Panasonic**

  
**Arlux®**  
THE HAIR CHOICE

**PÉBÉL**

  
**Regincós**

100% MADE IN JAPAN  
**TAKAI**  
TECHNOLOGY

  
MADE IN GERMANY

  
**Wrapmaster**

FRIPAC-MEDIS GMBH  
FRANKENBERGSTR. 37  
71579 SPIEGELBERG  
DEUTSCHLAND

+49 (7194) 95 00 0  
INFO@FRIPAC-MEDIS.DE  
WWW.FRIPAC-MEDIS.DE

**FM**